

Datenblätter 2 – 60 Grafische Datenauswertungen

Inhalt

1 Sterbefälle und Alter der Verstorbenen in 30 Ländern: Erläuterungen.....	1
2 Sterbefälle und Alter der Verstorbenen in 30 Ländern: Grafiken	1

1 Sterbefälle und Alter der Verstorbenen in 30 Ländern: Erläuterungen

Für jedes der im Dokument „2_ Corona und Übersterblichkeit_Vergleich 2020 und 2016 bis 2019 30 Länder“ betrachteten Länder sind im folgenden zwei grafische Datenauswertungen wiedergegeben:

1. **Ein Vergleich der Sterbefälle (absolute Werte) im Jahr 2020 (fette schwarze Linie) mit dem Durchschnitt der Jahre 2016 bis 2019 (durchbrochene graue Linie).** Wiedergeben ist weiterhin die Werte des Jahres mit der höchsten Sterblichkeit der Jahre 2016 bis 2019 (z.B. MAX 18 im Falle Deutschland (rote Linie)) sowie das Jahr mit der geringsten Übersterblichkeit (z.B. MIN 16 im Falle von Deutschland (grüne Linie)). Im Frühjahr 2018 war Deutschland von einer starken Influenza(Grippe)welle betroffen.¹ Die „Übersterblichkeit“ des Jahres 2018 lag mit ca. 20,3% der gesamten Sterblichkeit der Jahre 2016 bis 2020 in nur geringem Maße unter der des Jahres 2020 (20,7%). Es handelt sich also um einen Unterschied von nur ca. 0,4-Prozentpunkten; allerdings hat es im Jahre 2018 keine Lockdowns gegeben.
2. **Ein Vergleich der Sterbefälle 2020 und dem Durchschnitt 2016 bis 2019 differenziert nach Altersgruppen. Blaue Linie: Älter (>) als 75 Jahre 2016-2019, Graue Linie: Älter als (>) 75 Jahre 2020; Orange Linie: Jünger als (<) 75 Jahre 2020; Gelbe Linie: Jünger als (<) 75 Jahre 2016-2019.**² Für Deutschland ergibt sich z.B. ein (sehr hoher Anteil) der Sterbefälle des Jahres 2020 ab der KW 42, also am Ende des Jahres für die Gruppe der über 75-jährigen. (ebenfalls absolute Werte).

2 Sterbefälle und Alter der Verstorbenen in 30 Ländern: Grafiken

¹ Vgl. z.B. <https://influenza.rki.de/Saisonberichte/2018.pdf>, insbes. S. 37.

² Ausnahmen der Altersdifferenzierung (<75 / >75) sind Schweden (SVE): <80 / >80 und Österreich (AUT): <65 / >65.

Deutschland (GER)

Vergleich 2020 / $\bar{\sigma}$ 2016-2019

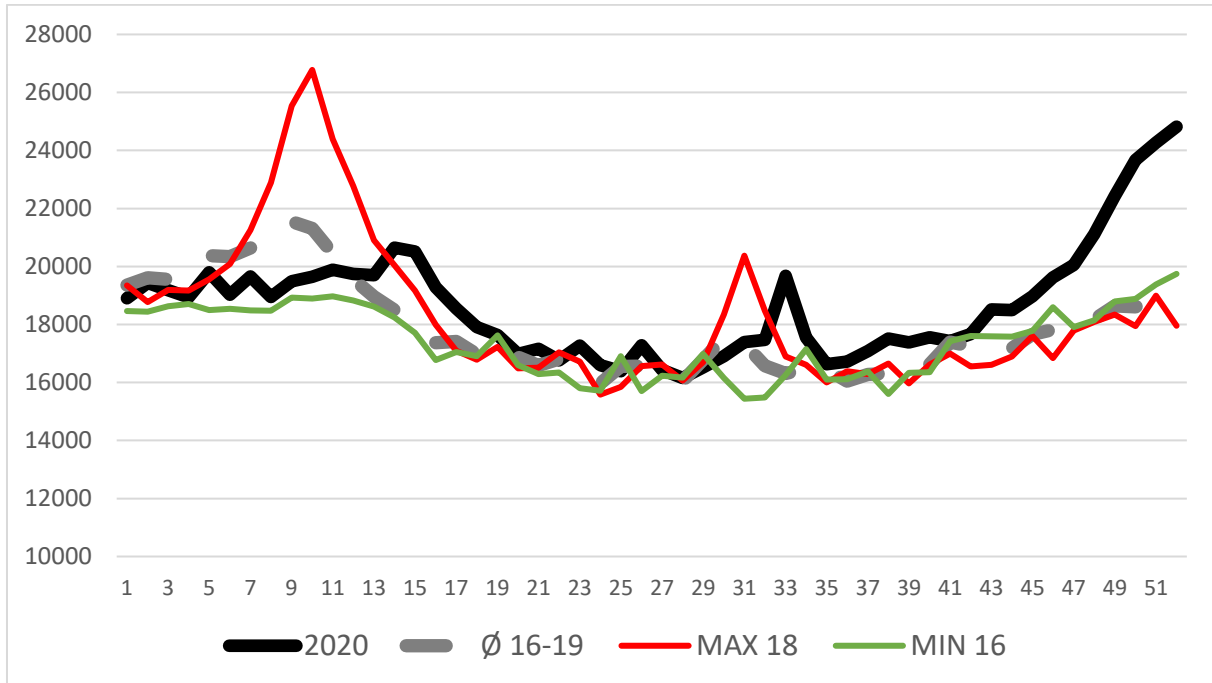

Differenzierung nach Altersgruppen

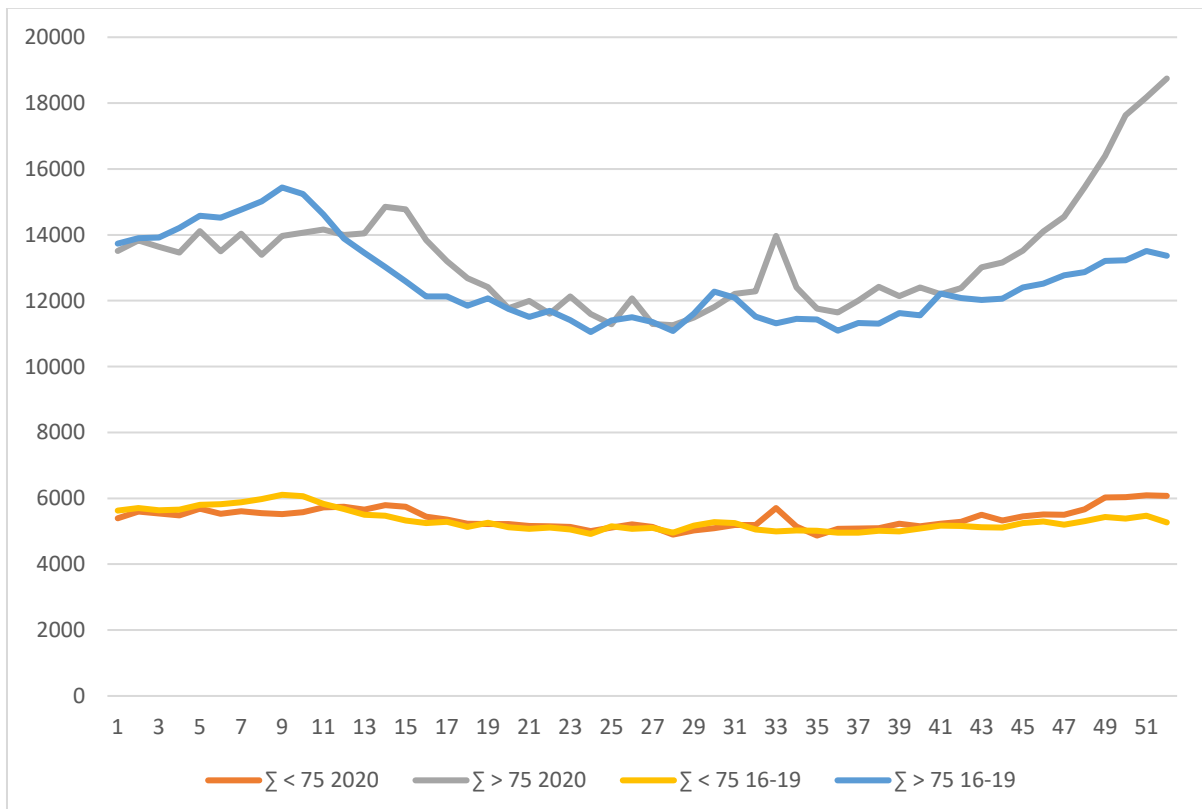

Schweden (SVE)

Vergleich 2020 / Ø 2016-2019

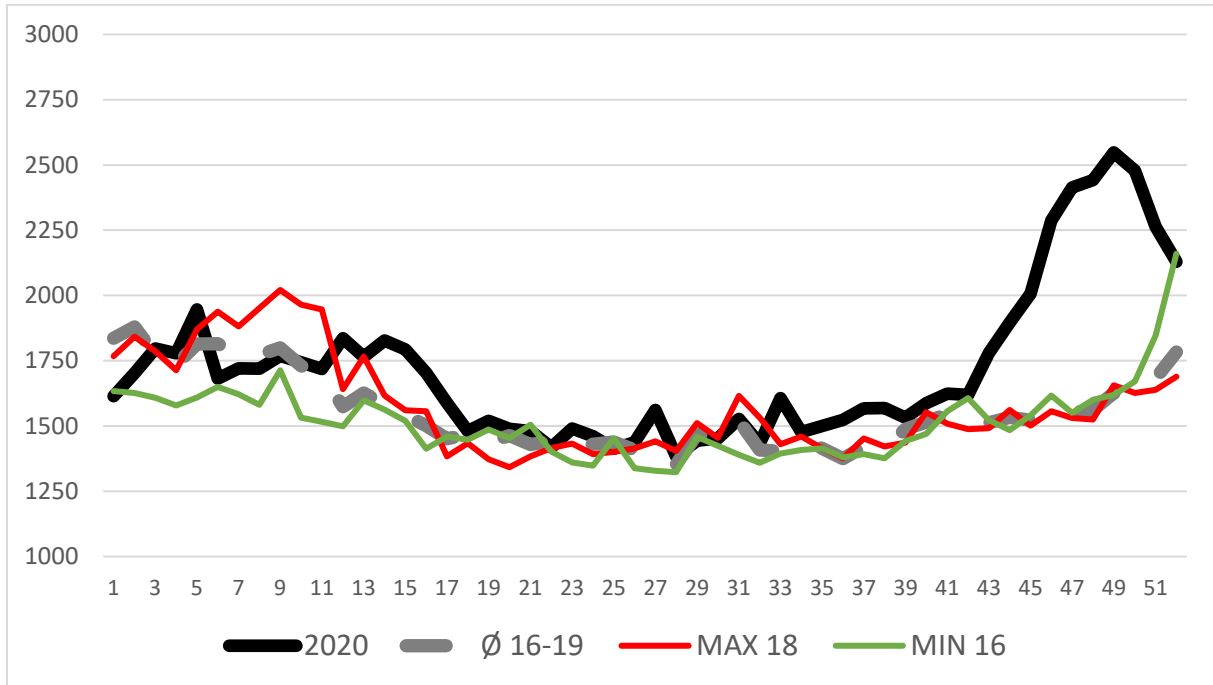

Differenzierung nach Altersgruppen

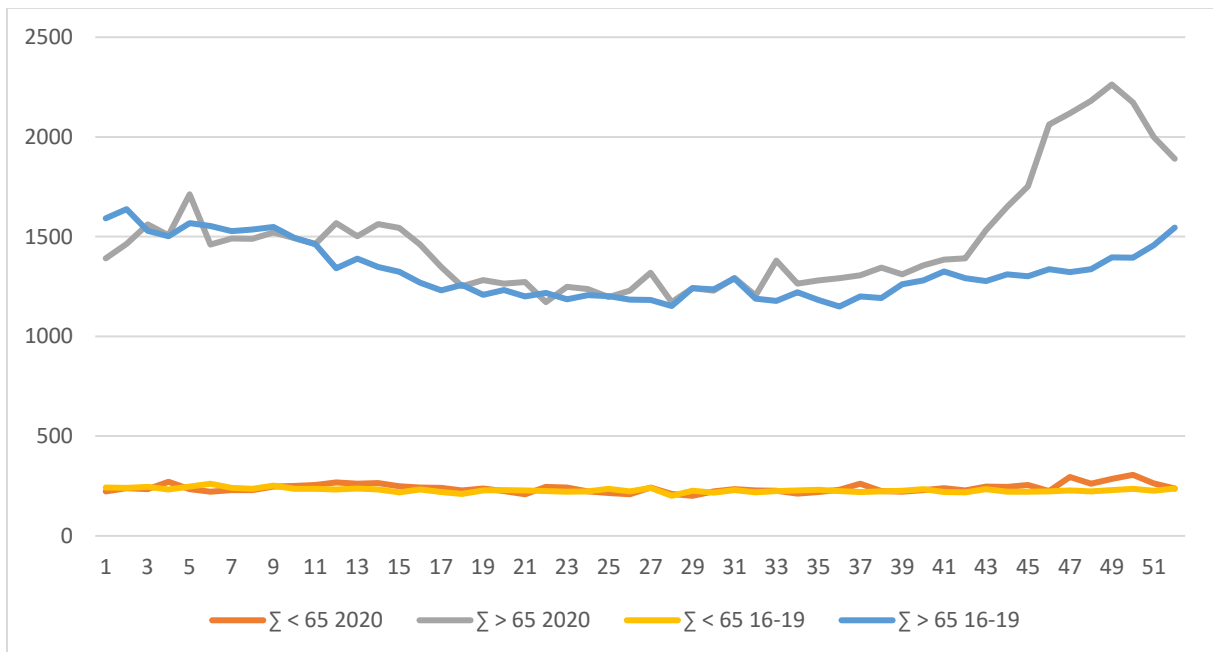

England und Wales (GB)

Vergleich 2020 / Ø 2016-2019

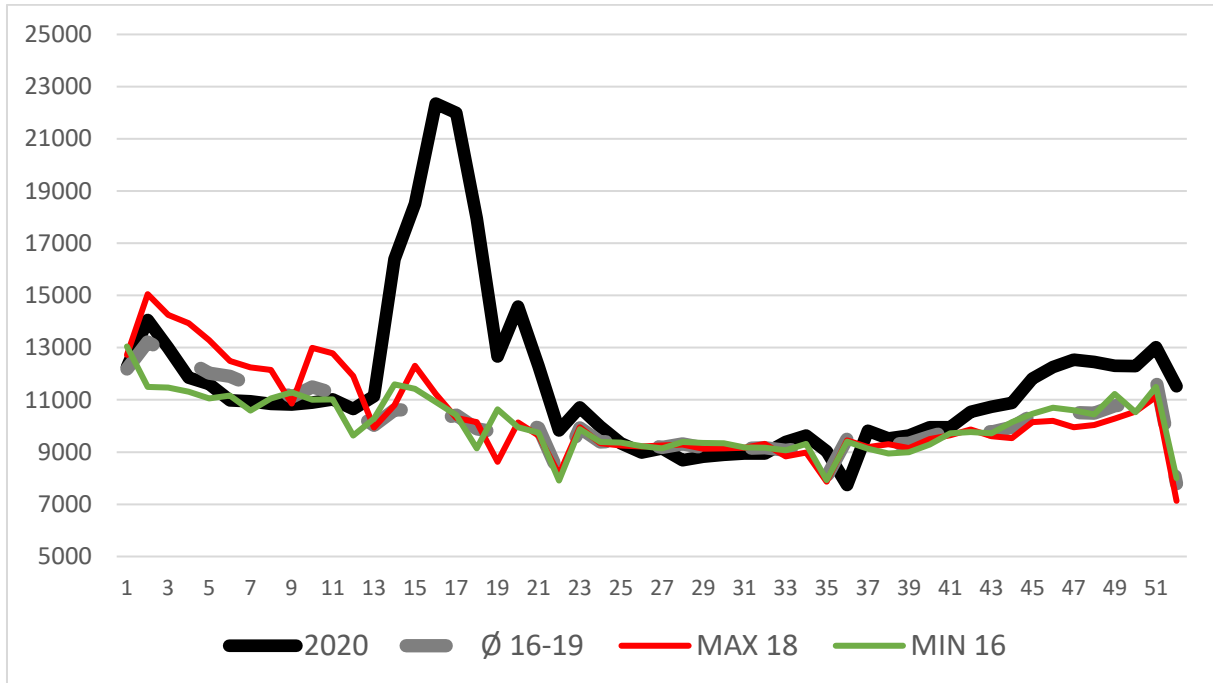

Differenzierung nach Altersgruppen

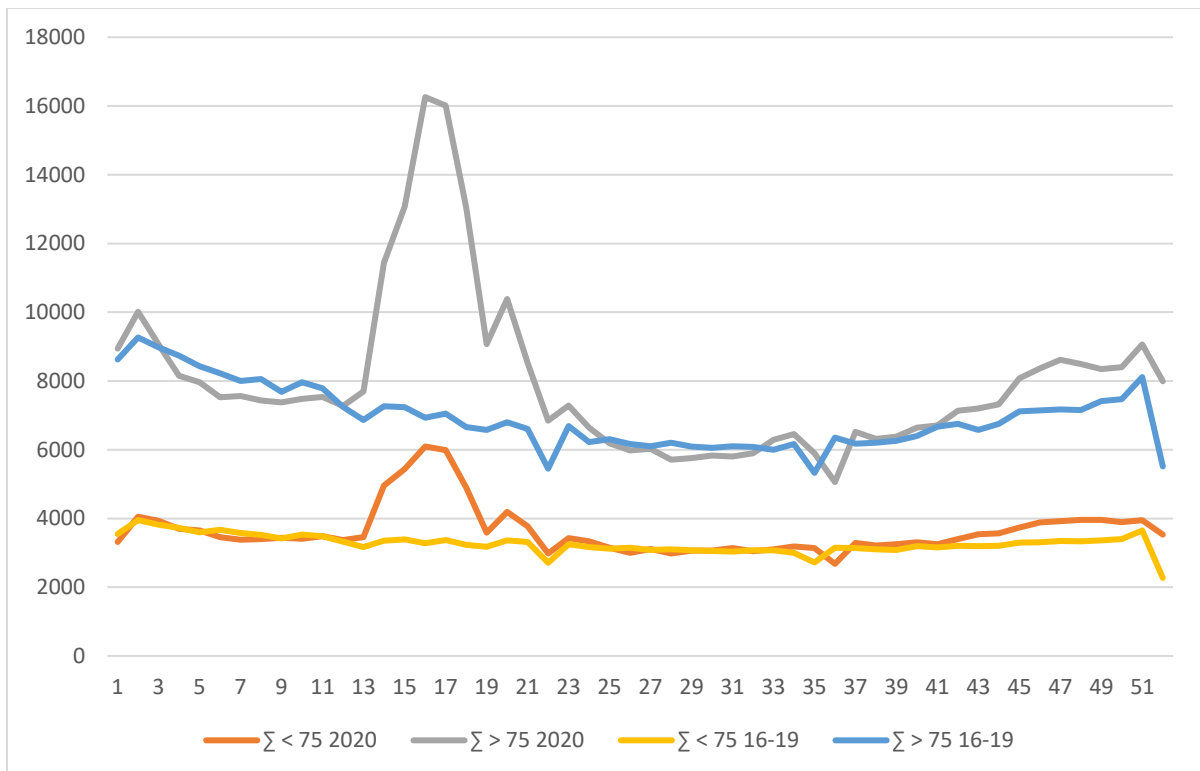

Österreich (AUT)

Vergleich 2020 / Ø 2016-2019

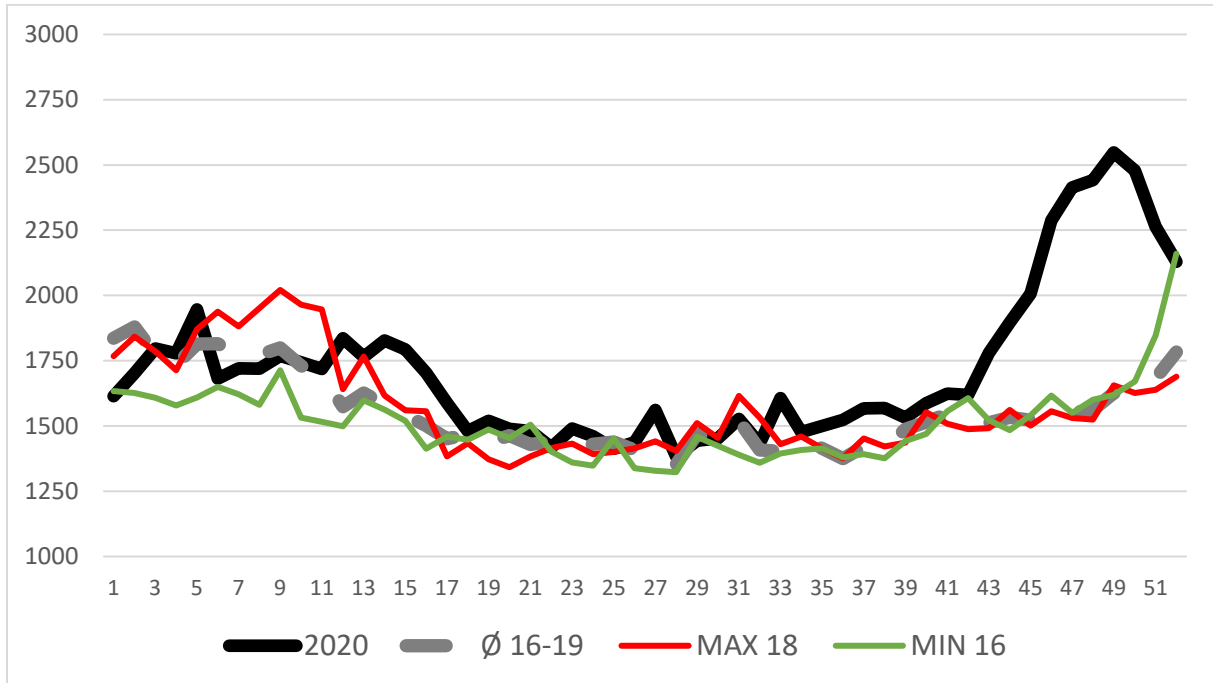

Differenzierung nach Altersgruppen

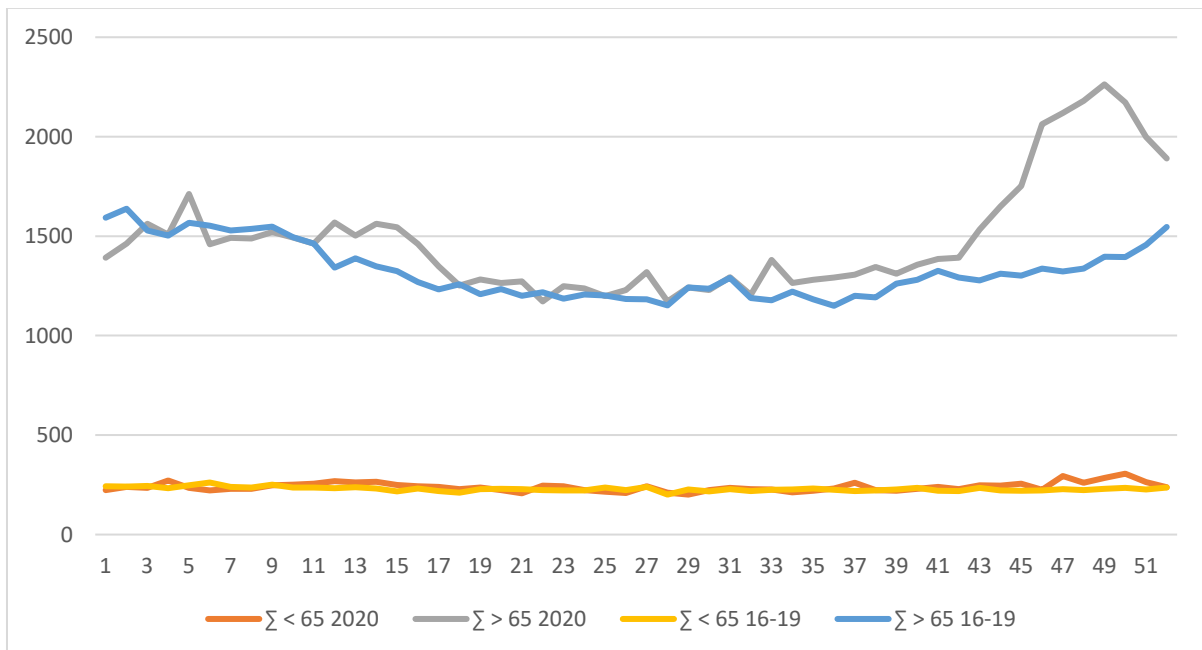

Frankreich (FR)

Vergleich 2020 / Ø 2016-2019

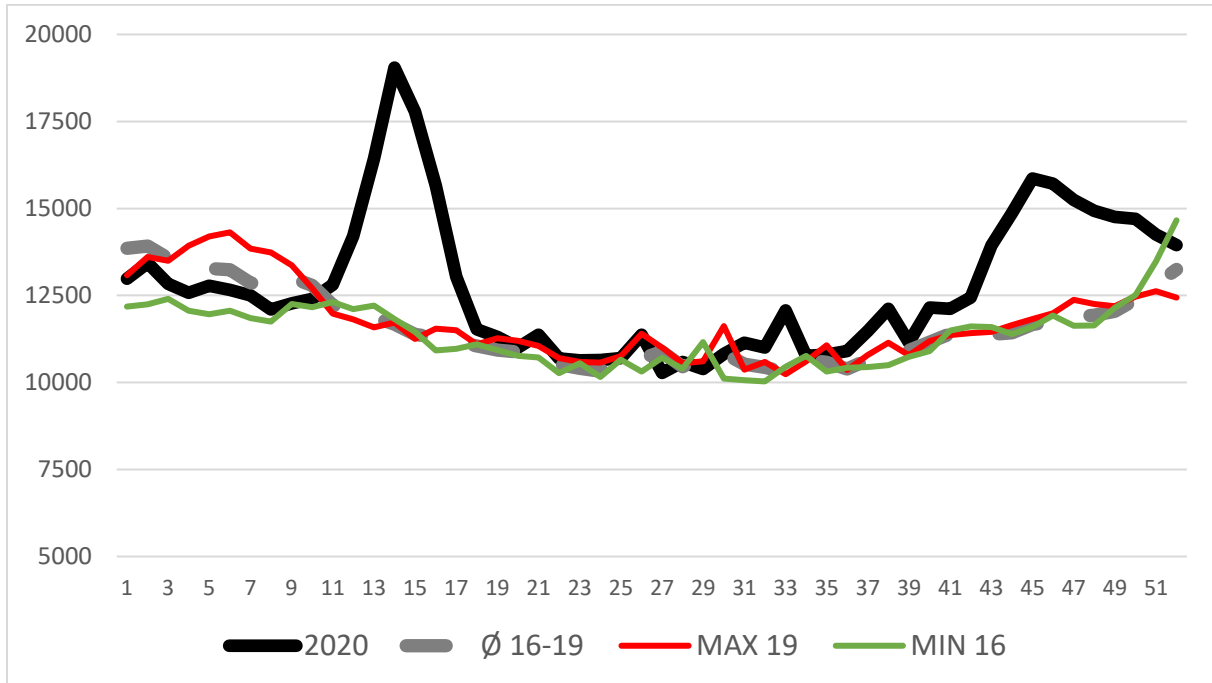

Differenzierung nach Altersgruppen

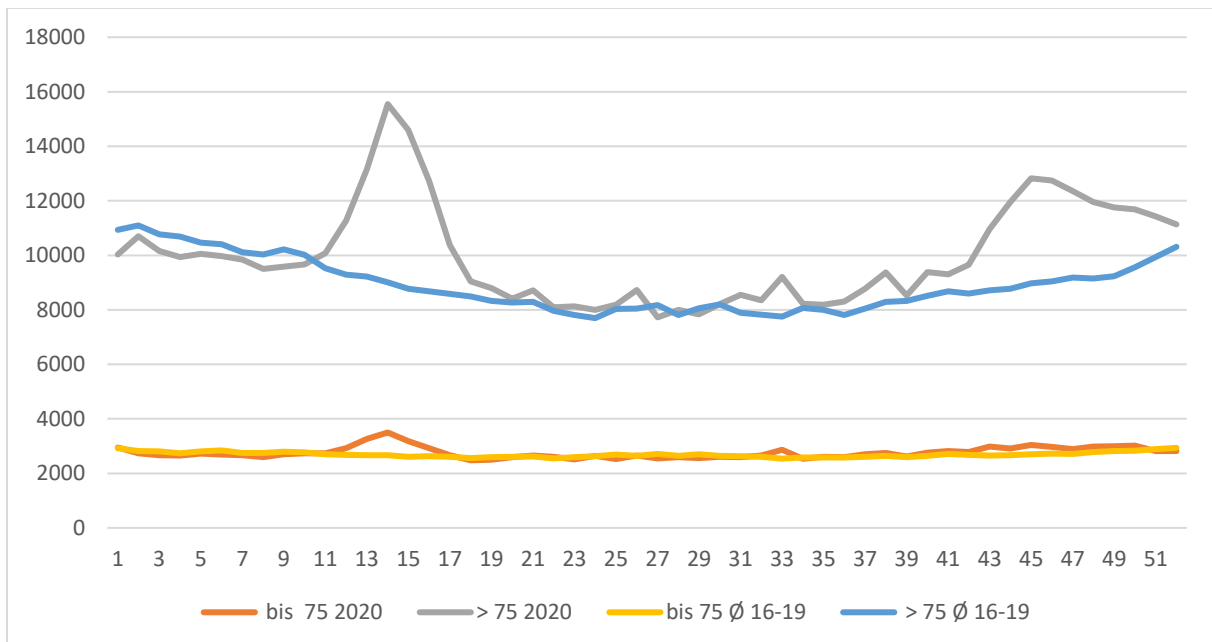

Italien (IT)

Vergleich 2020 / Ø 2016-2019

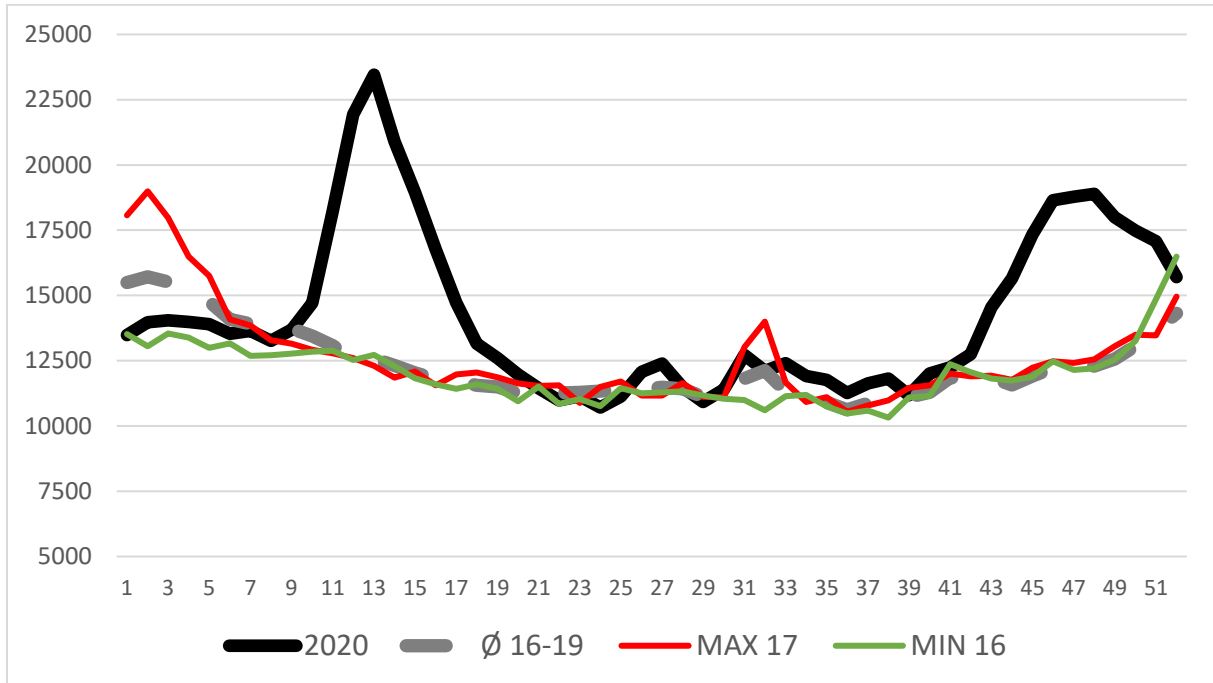

Differenzierung nach Altersgruppen

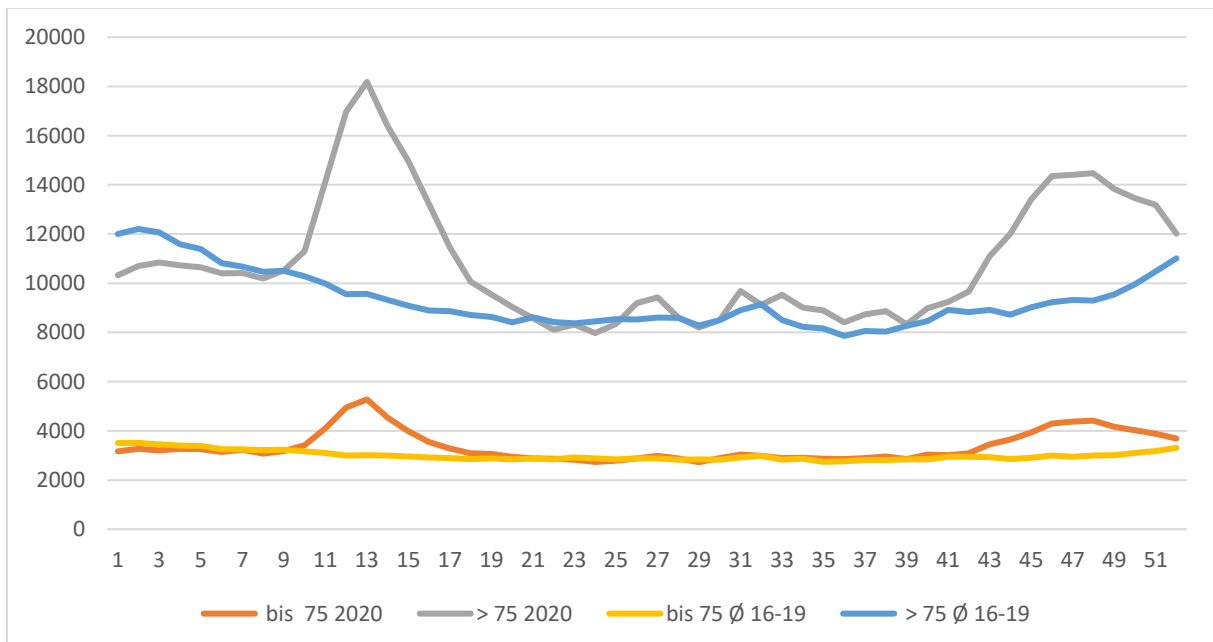

Spanien (ESP)

Vergleich 2020 / Ø 2016-2019

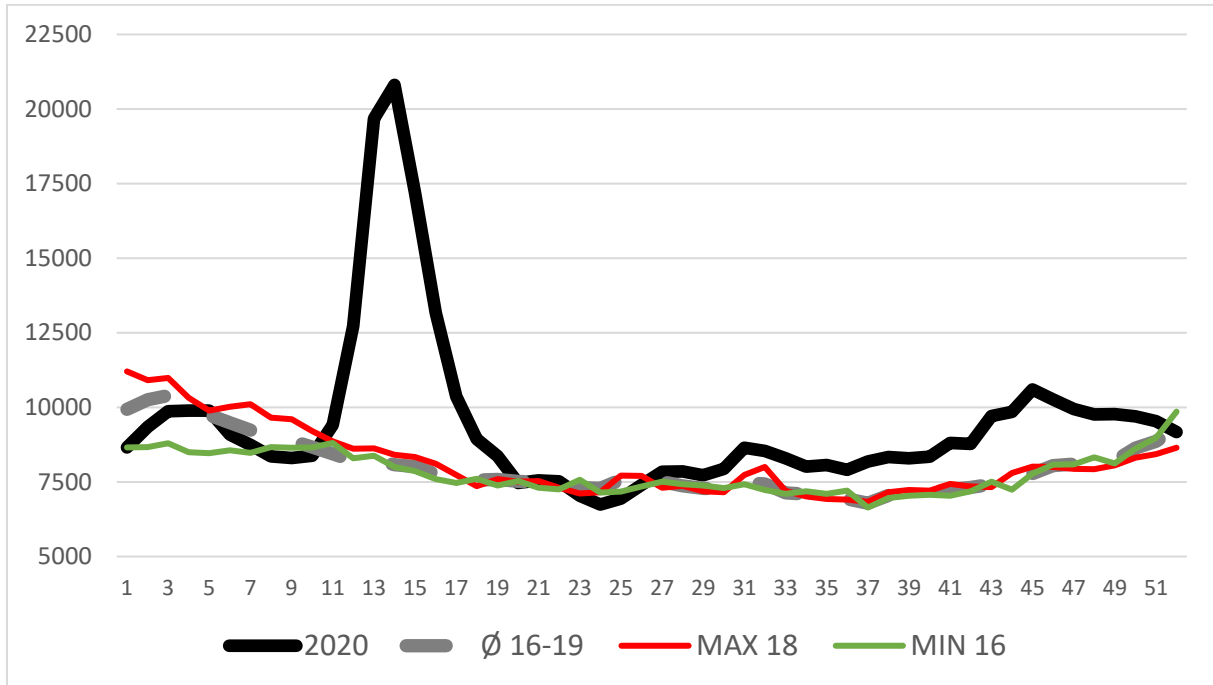

Differenzierung nach Altersgruppen

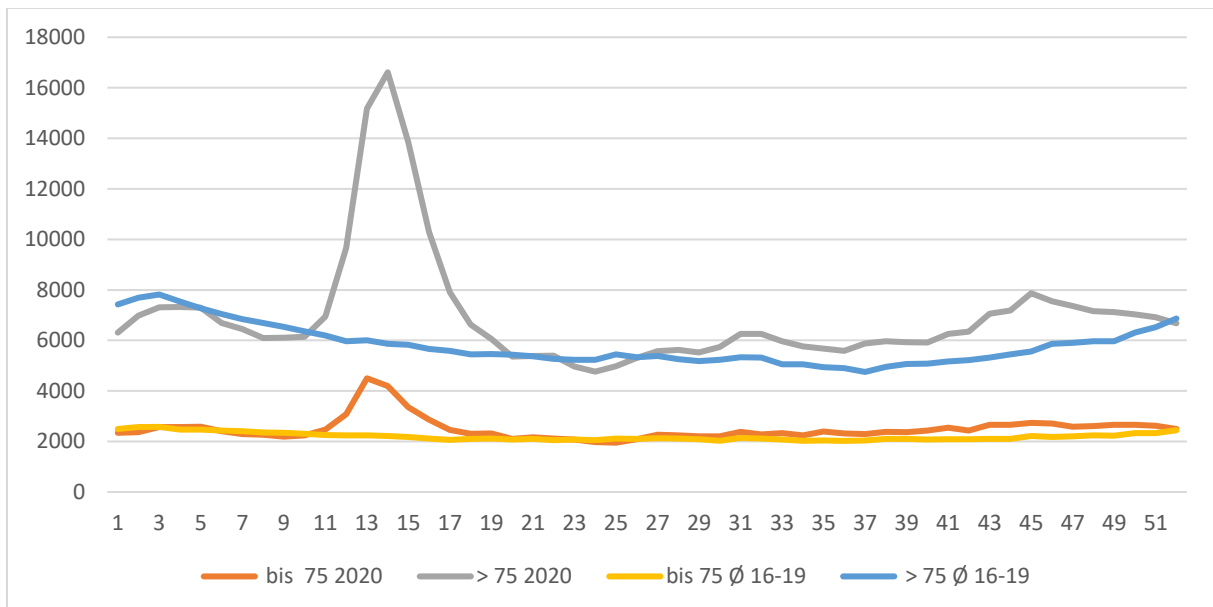

Dänemark (DEN)

Vergleich 2020 / Ø 2016-2019

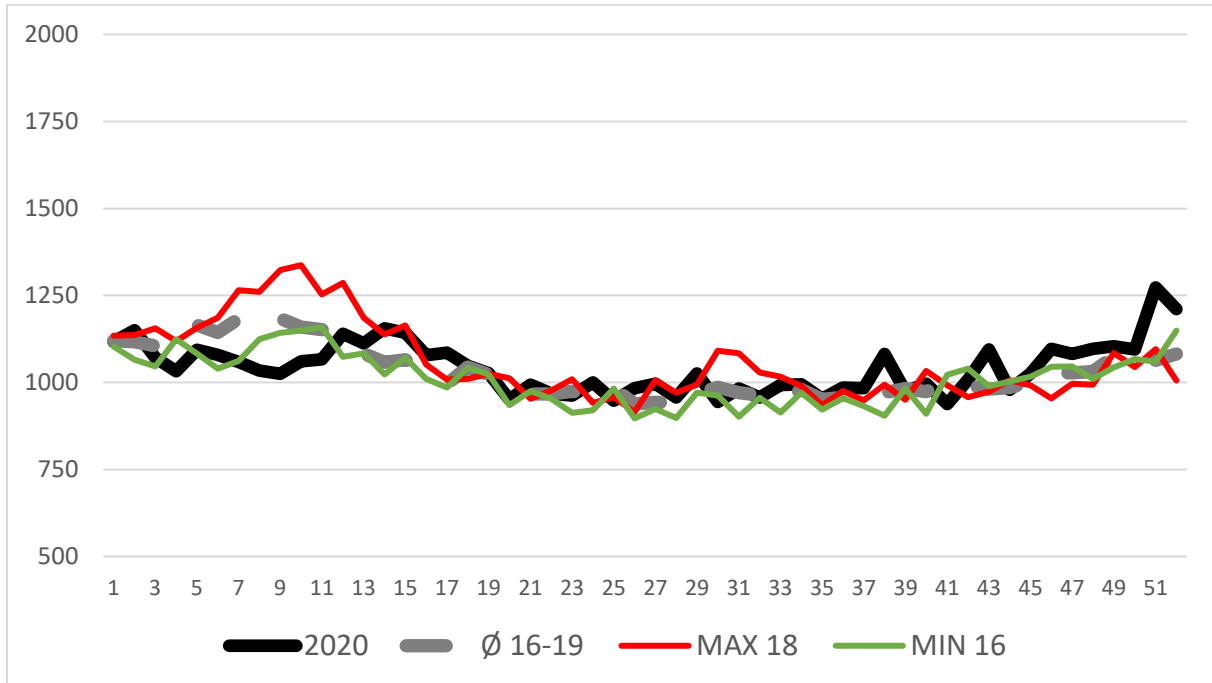

Differenzierung nach Altersgruppen

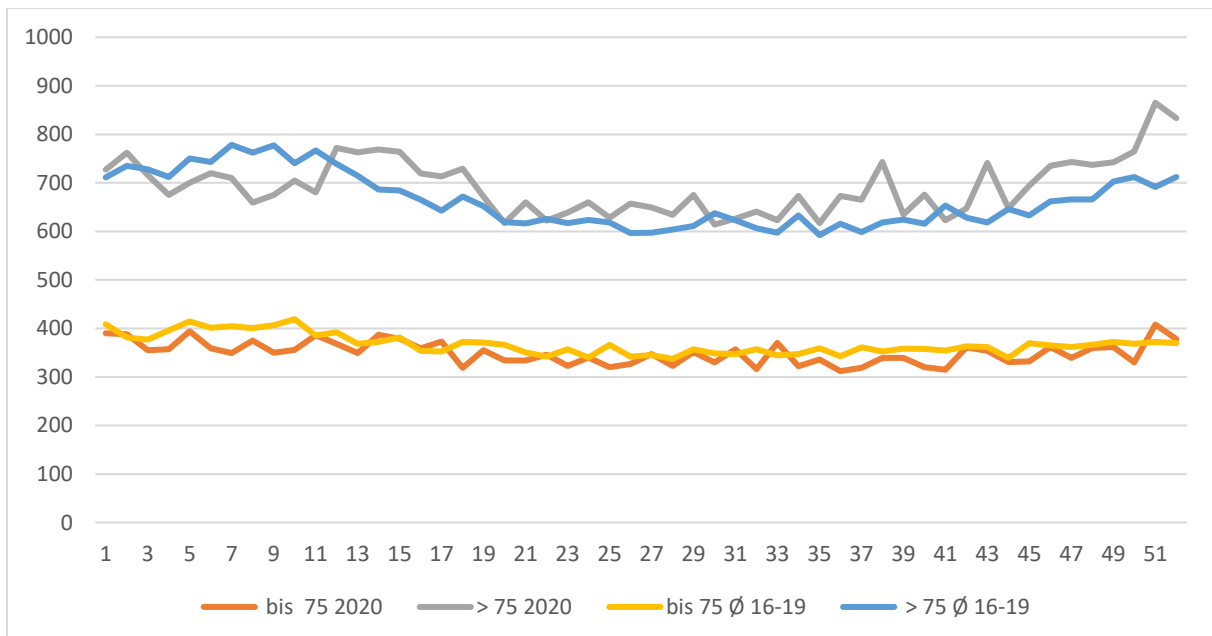

Belgien (BEL)

Vergleich 2020 / Ø 2016-2019

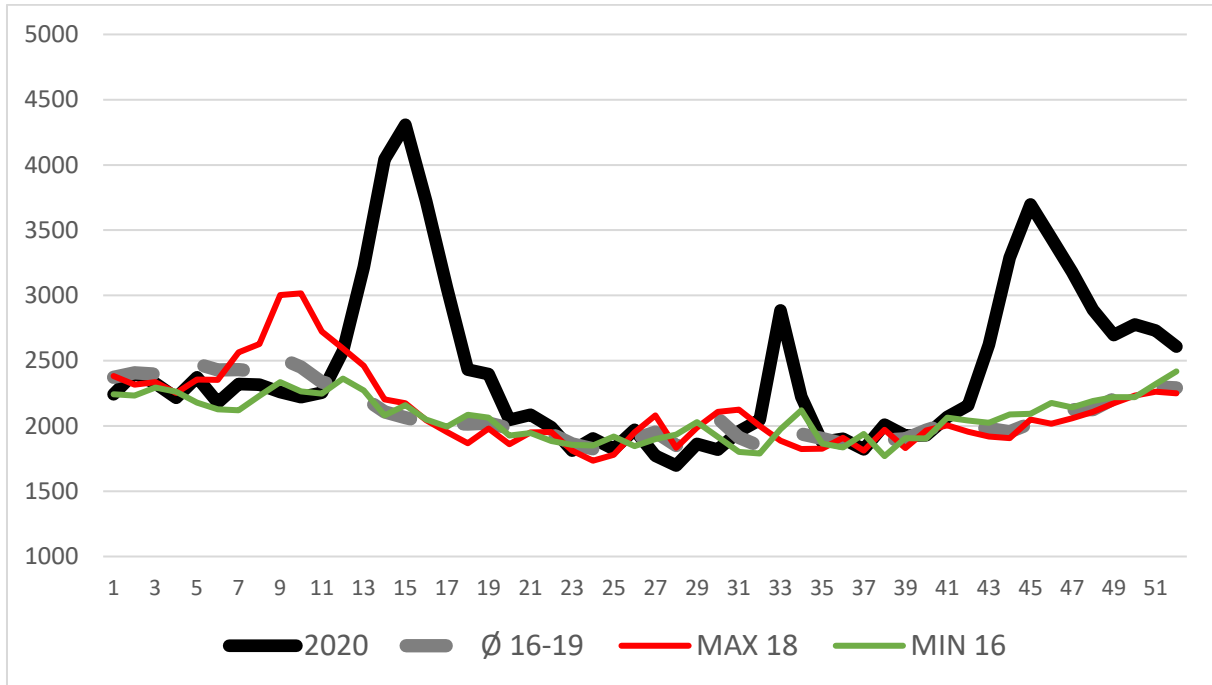

Differenzierung nach Altersgruppen

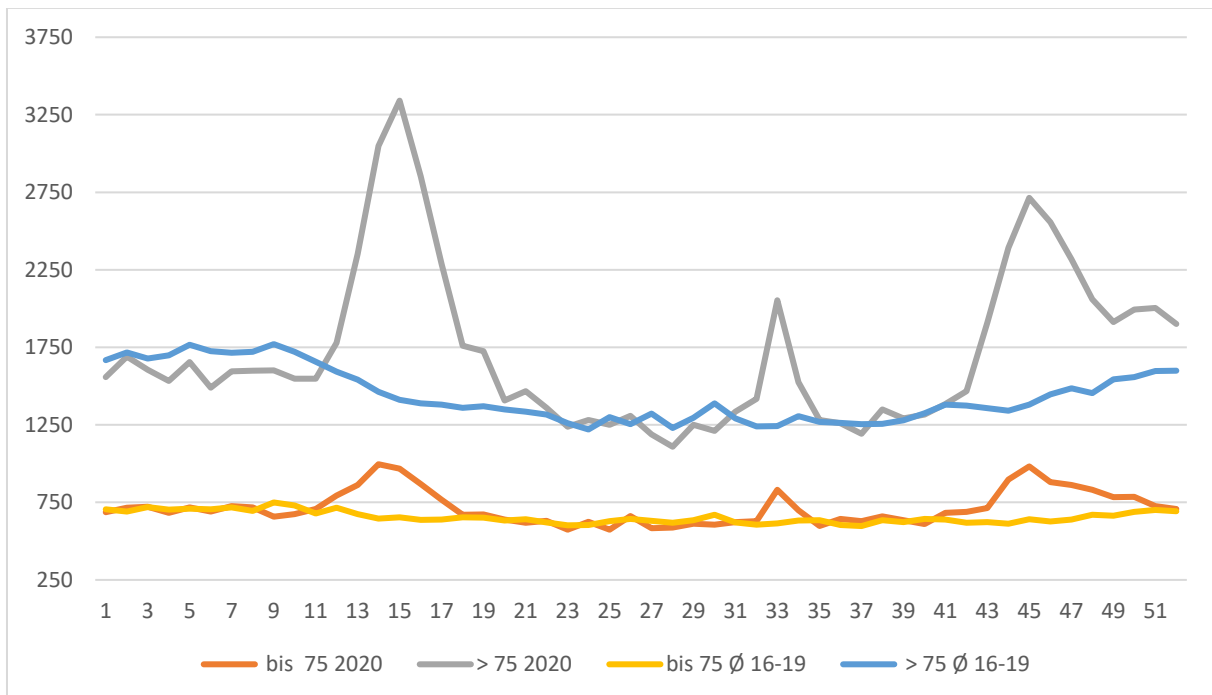

Bulgarien (BUL)

Vergleich 2020 / Ø 2016-2019

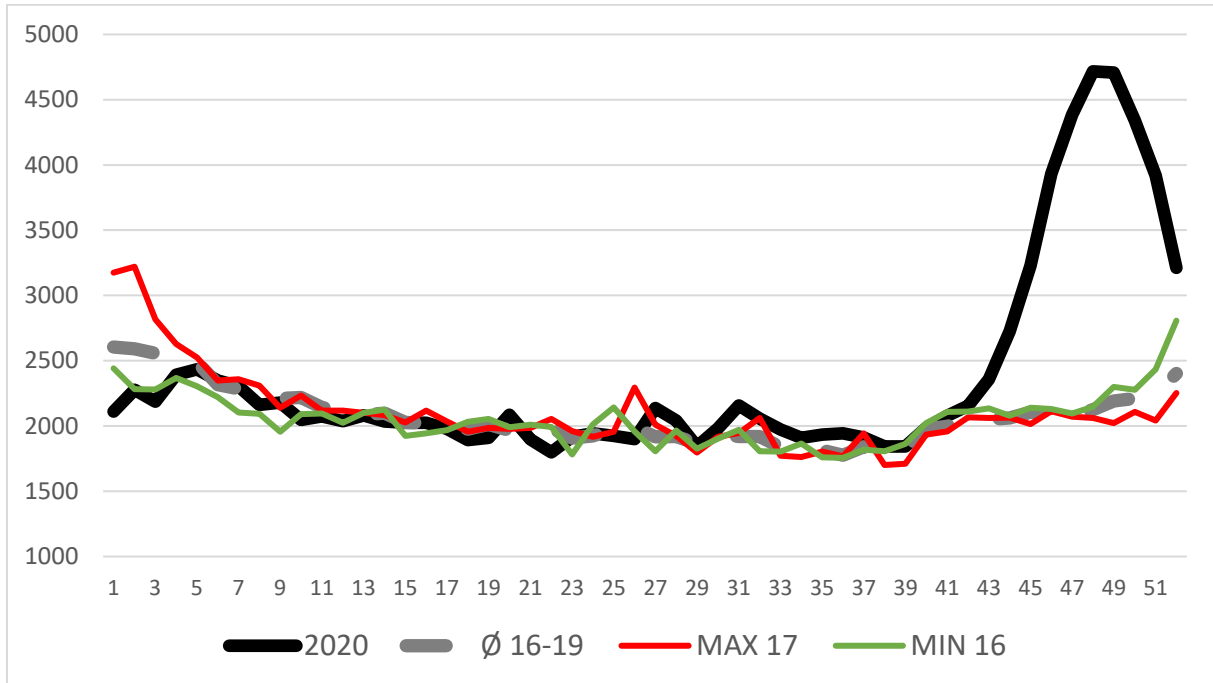

Differenzierung nach Altersgruppen

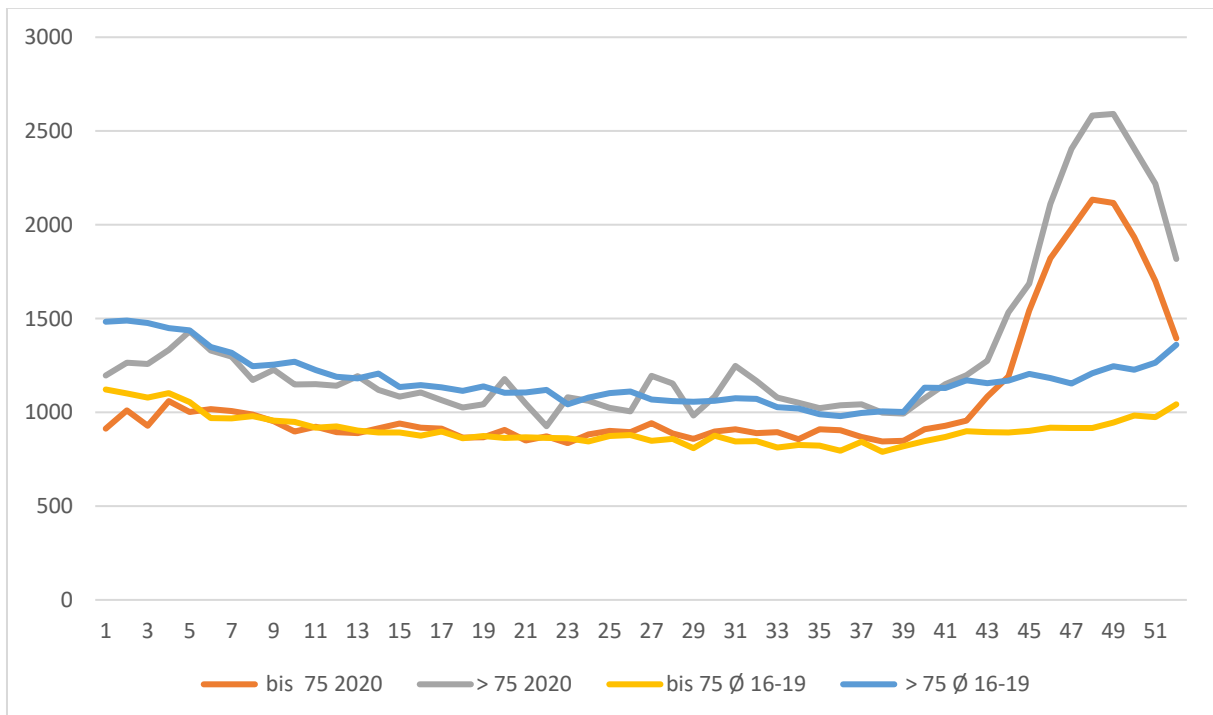

Kroatien (HR)

Vergleich 2020 / Ø 2016-2019

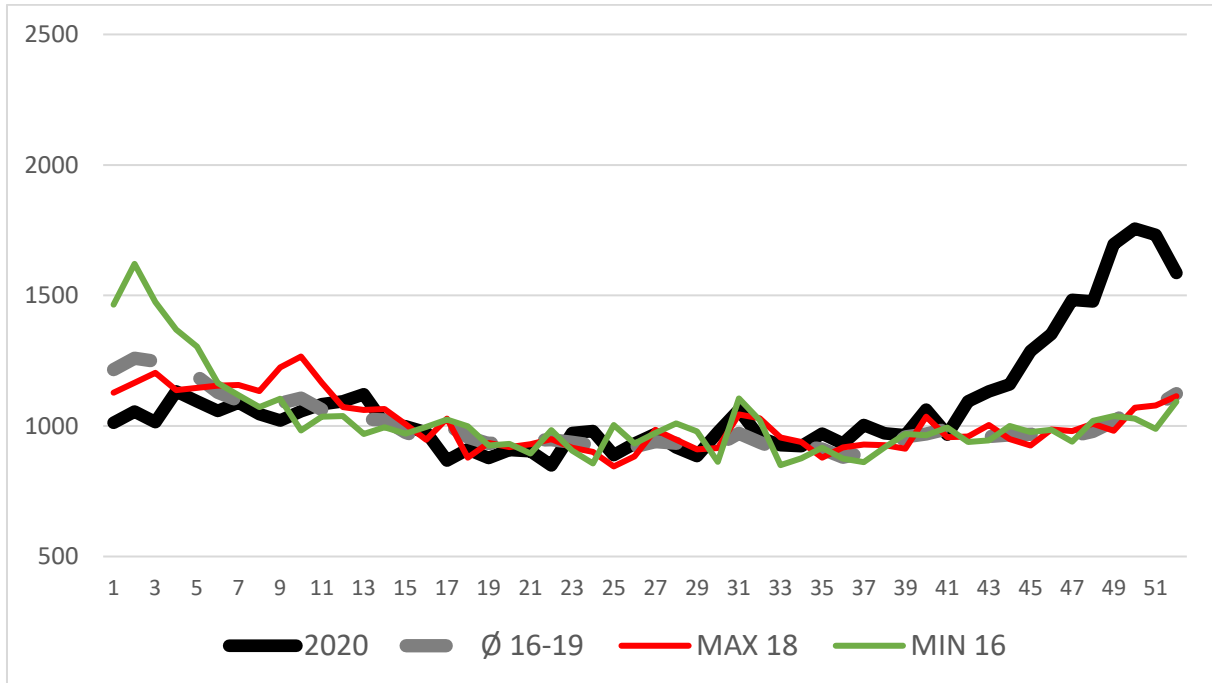

Differenzierung nach Altersgruppen

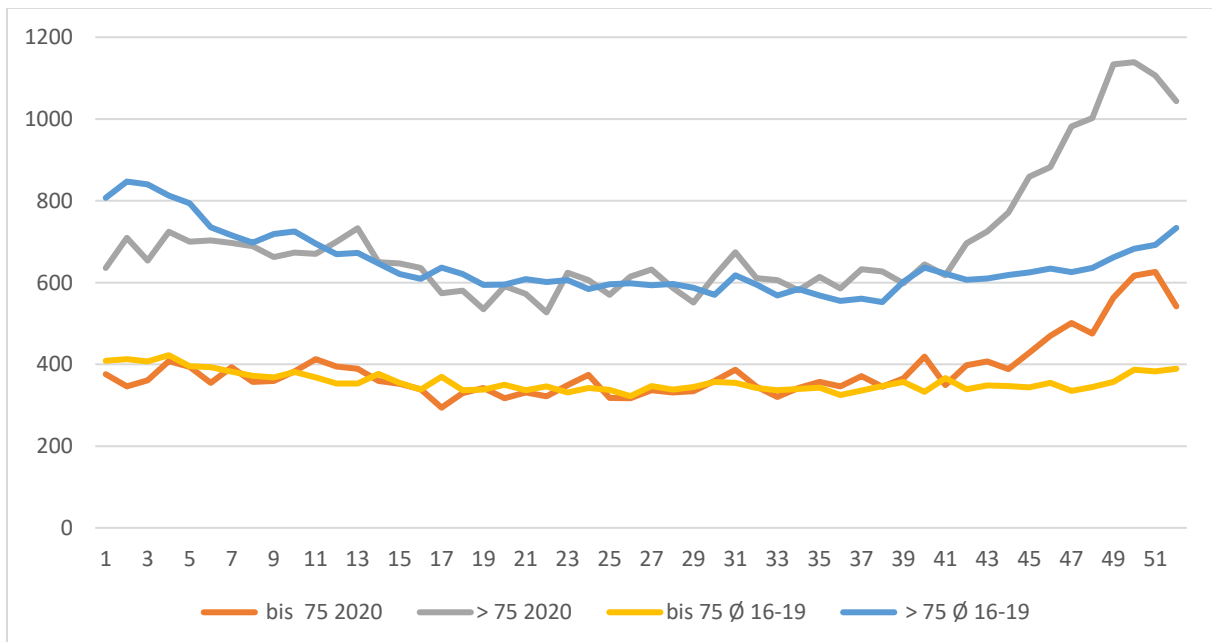

Tschechien (CZ)

Vergleich 2020 / Ø 2016-2019

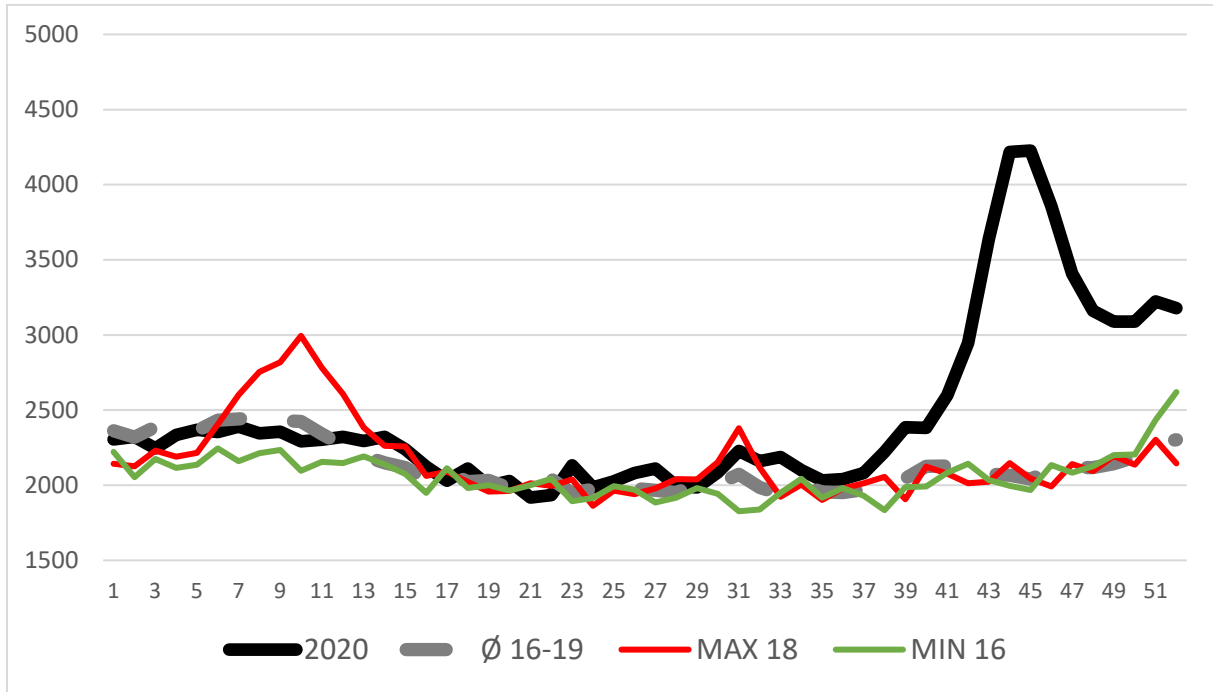

Differenzierung nach Altersgruppen

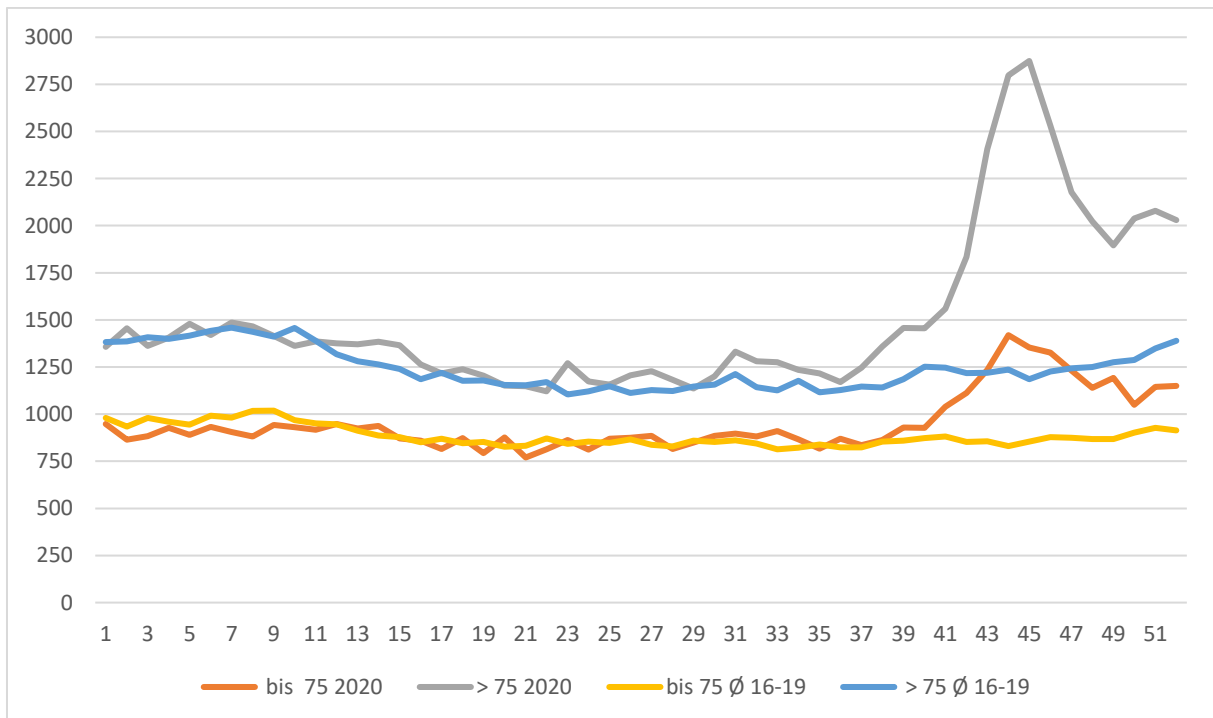

Estland (EST)

Vergleich 2020 / Ø 2016-2019

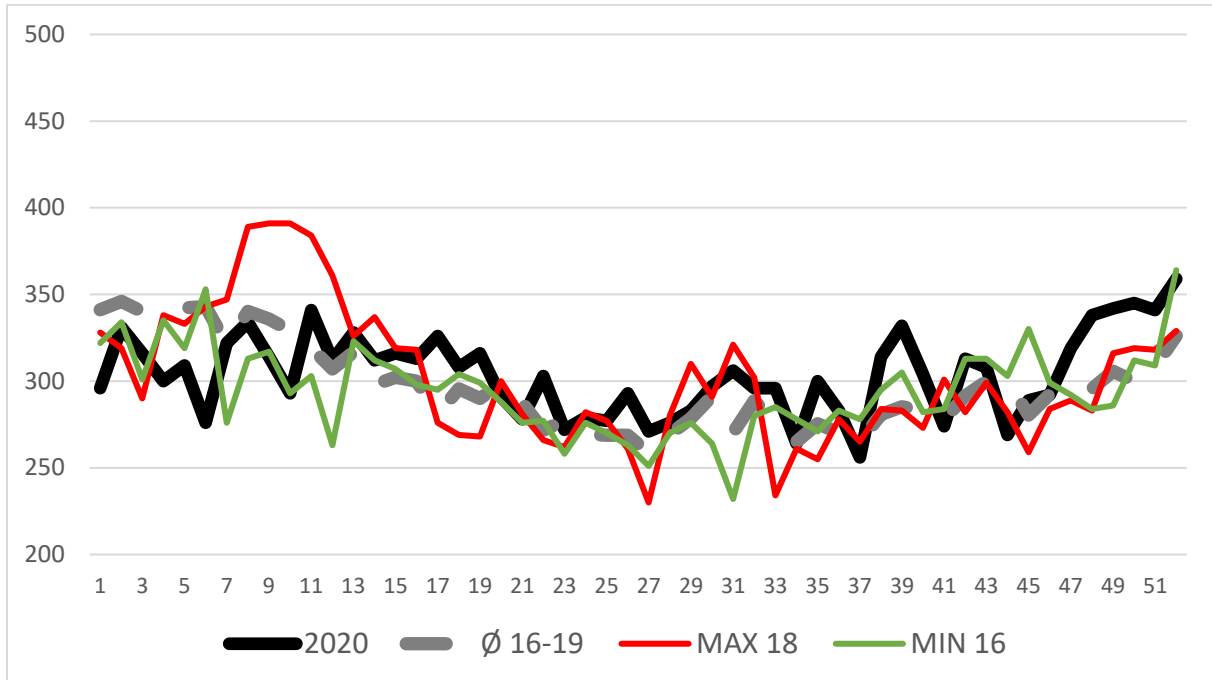

Differenzierung nach Altersgruppen

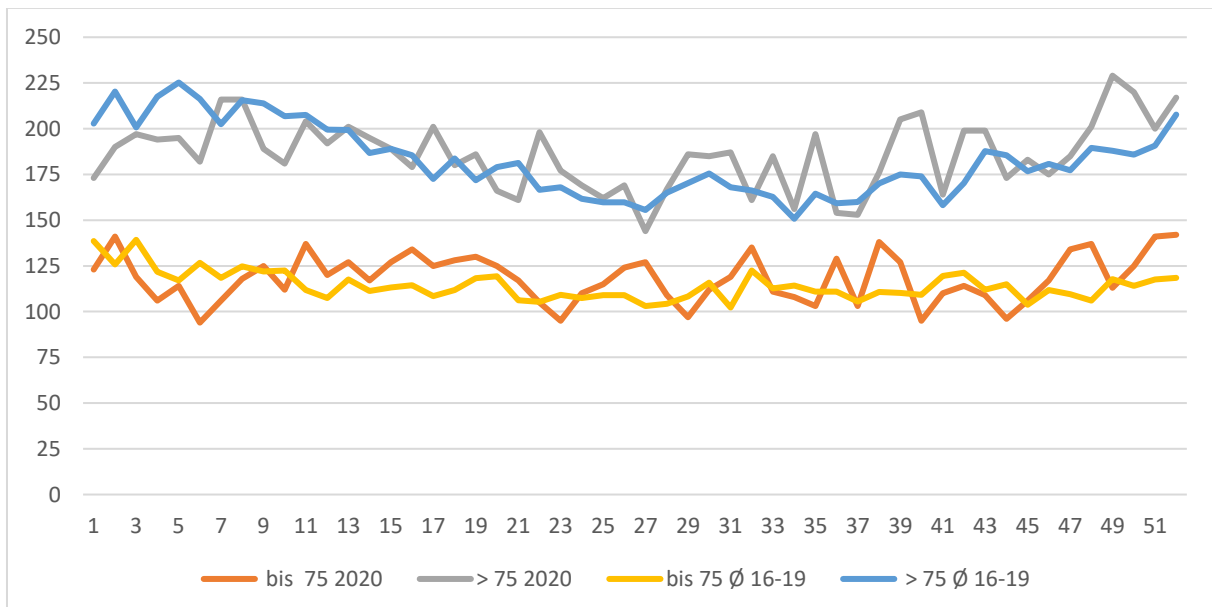

Finnland (FIN)

Vergleich 2020 / Ø 2016-2019

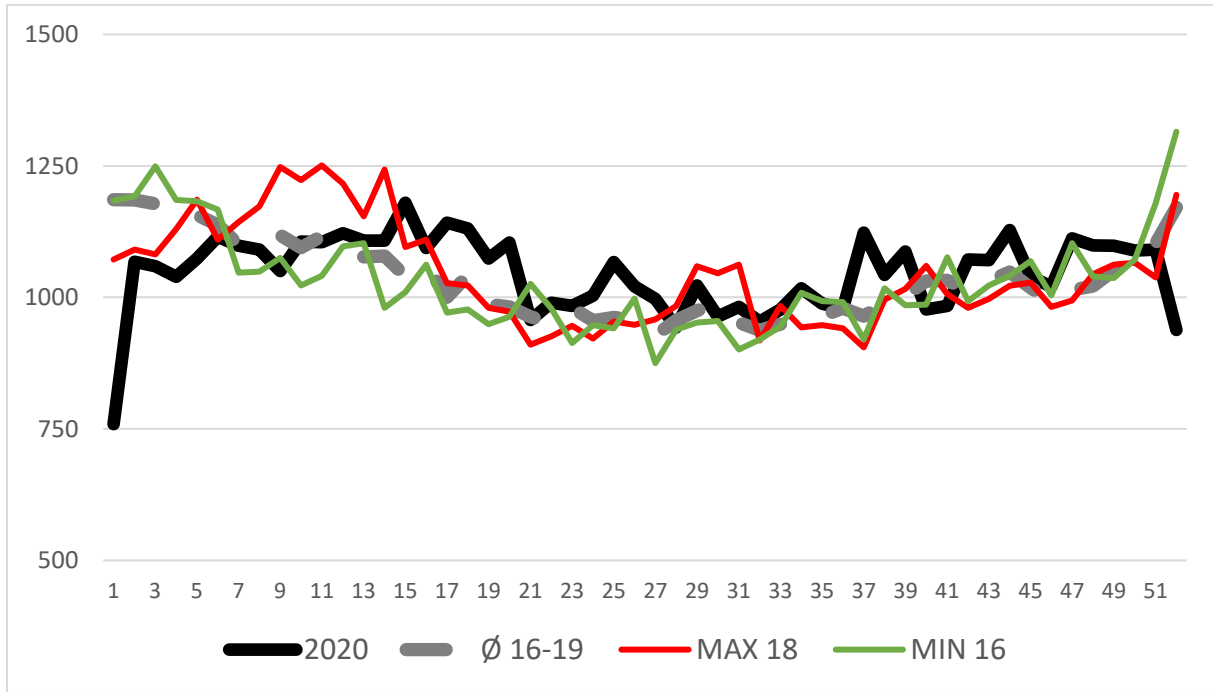

Differenzierung nach Altersgruppen

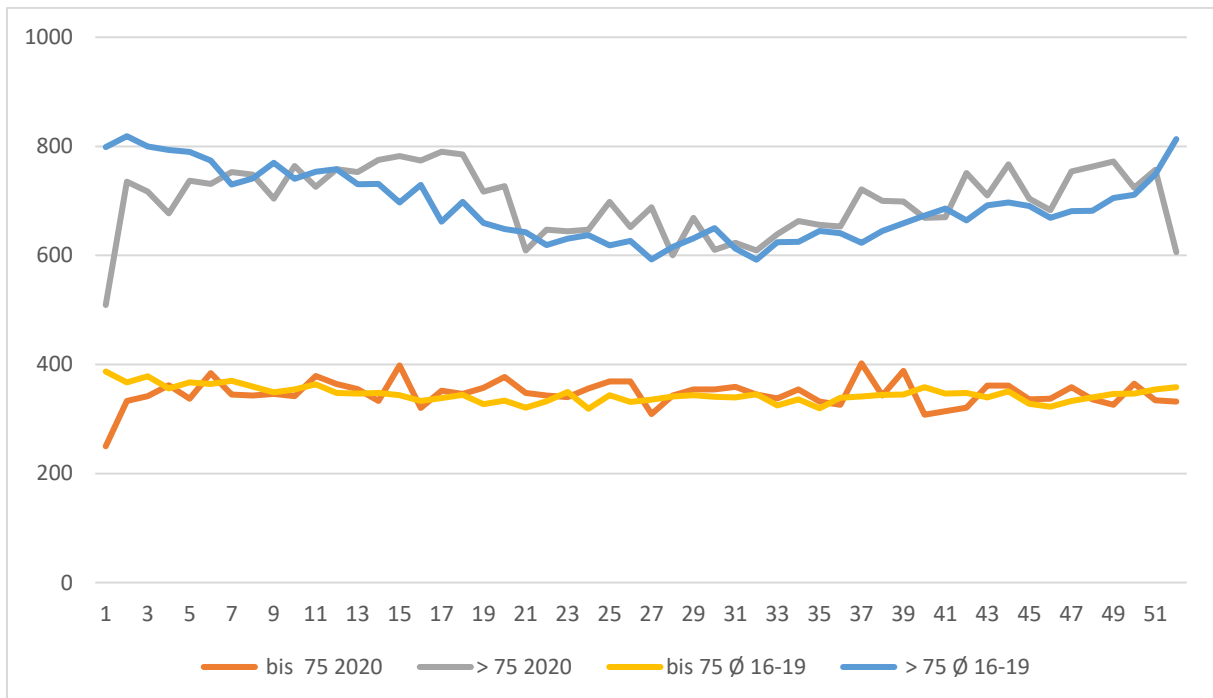

Ungarn (HUN)

Vergleich 2020 / Ø 2016-2019

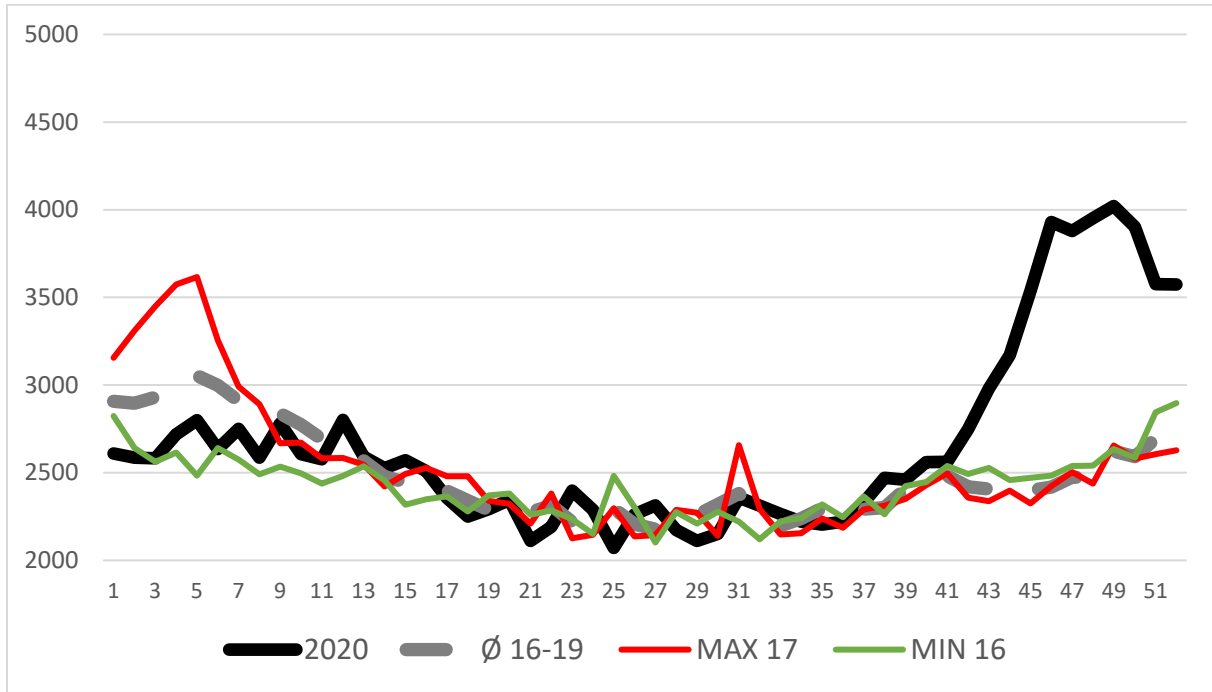

Differenzierung nach Altersgruppen

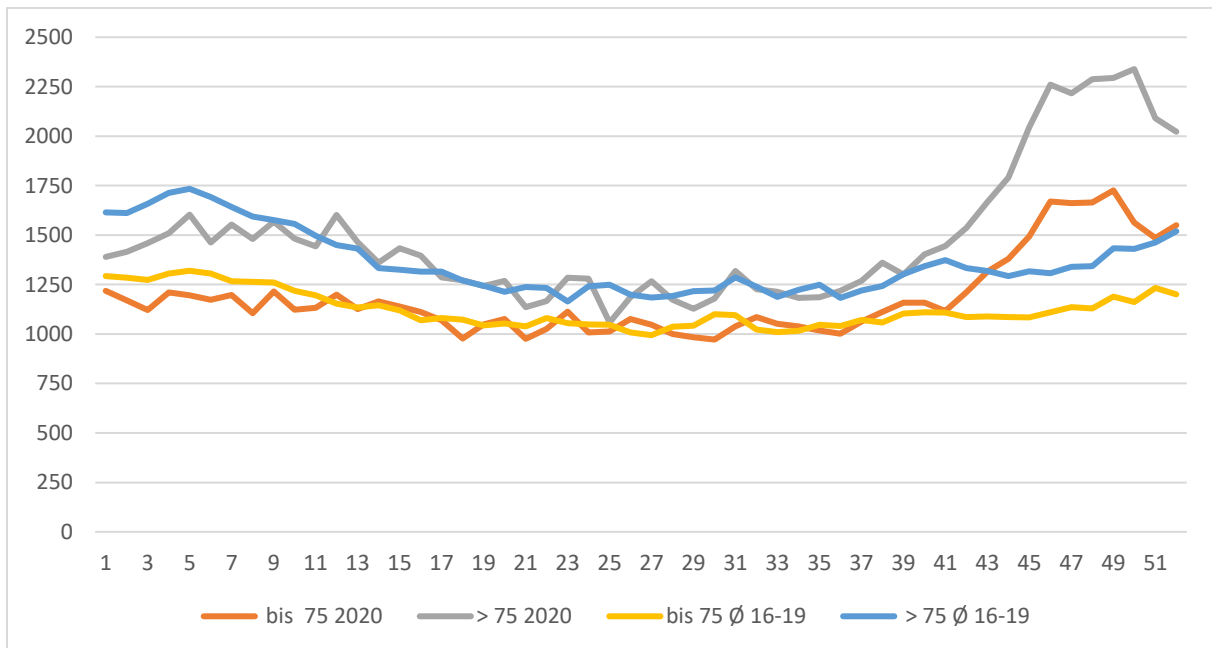

Lettland (LET)

Vergleich 2020 / Ø 2016-2019

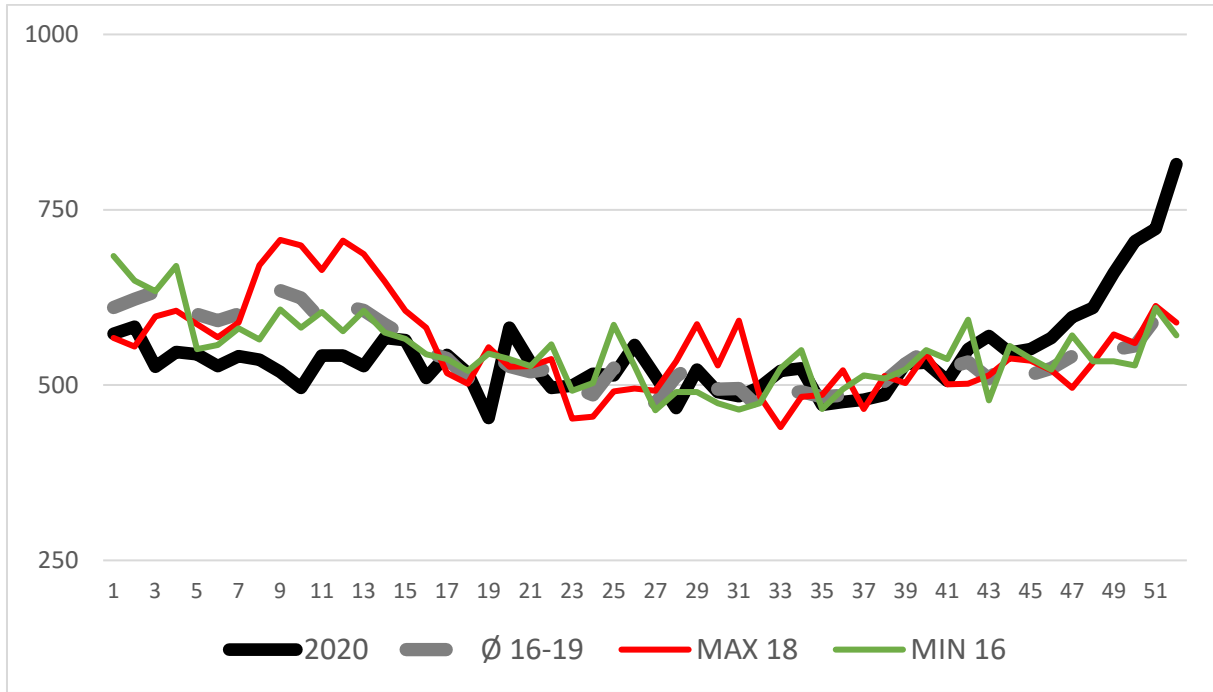

Differenzierung nach Altersgruppen

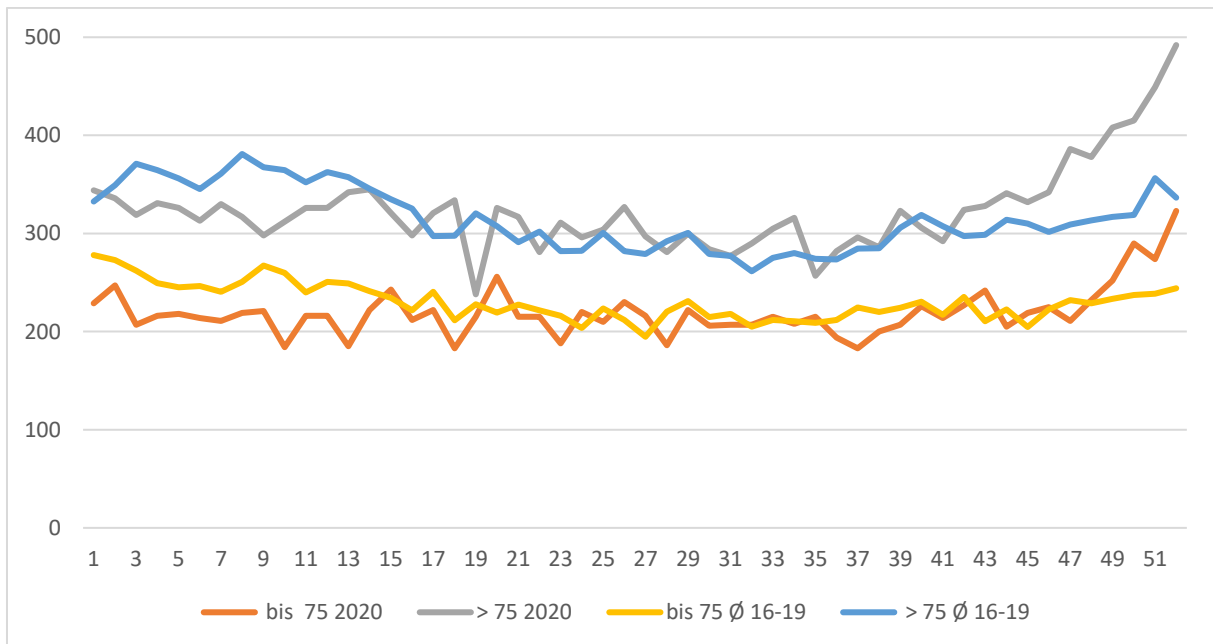

Litauen (LIT)

Vergleich 2020 / Ø 2016-2019

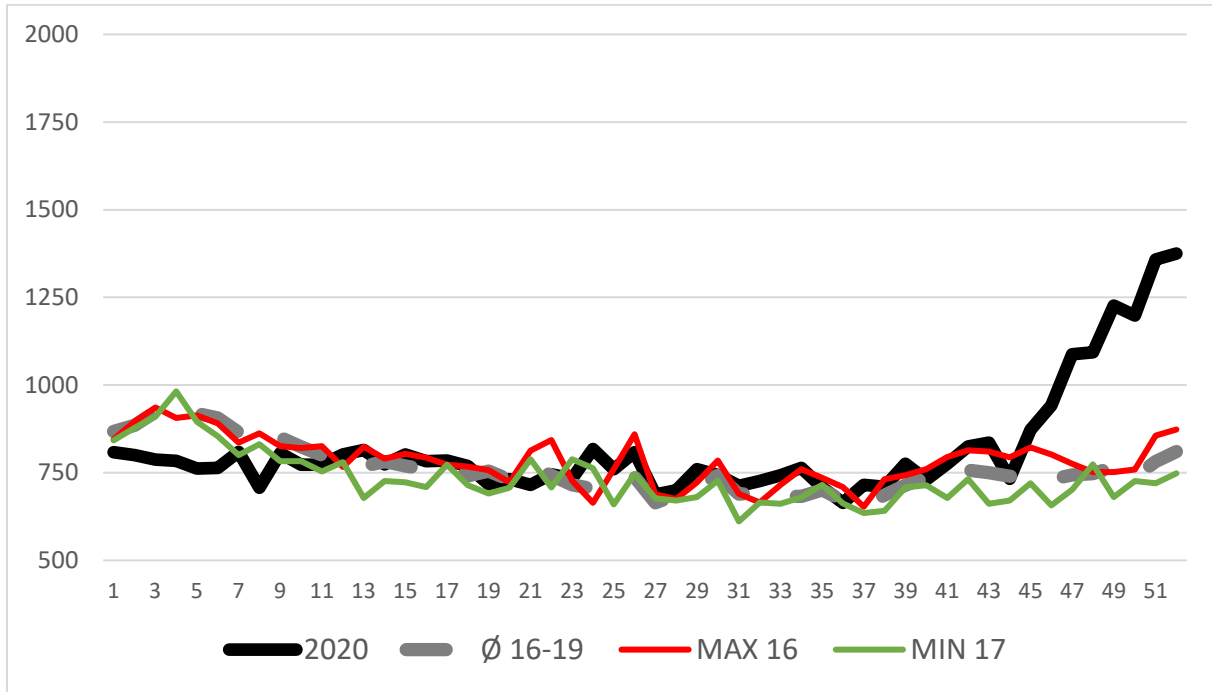

Differenzierung nach Altersgruppen

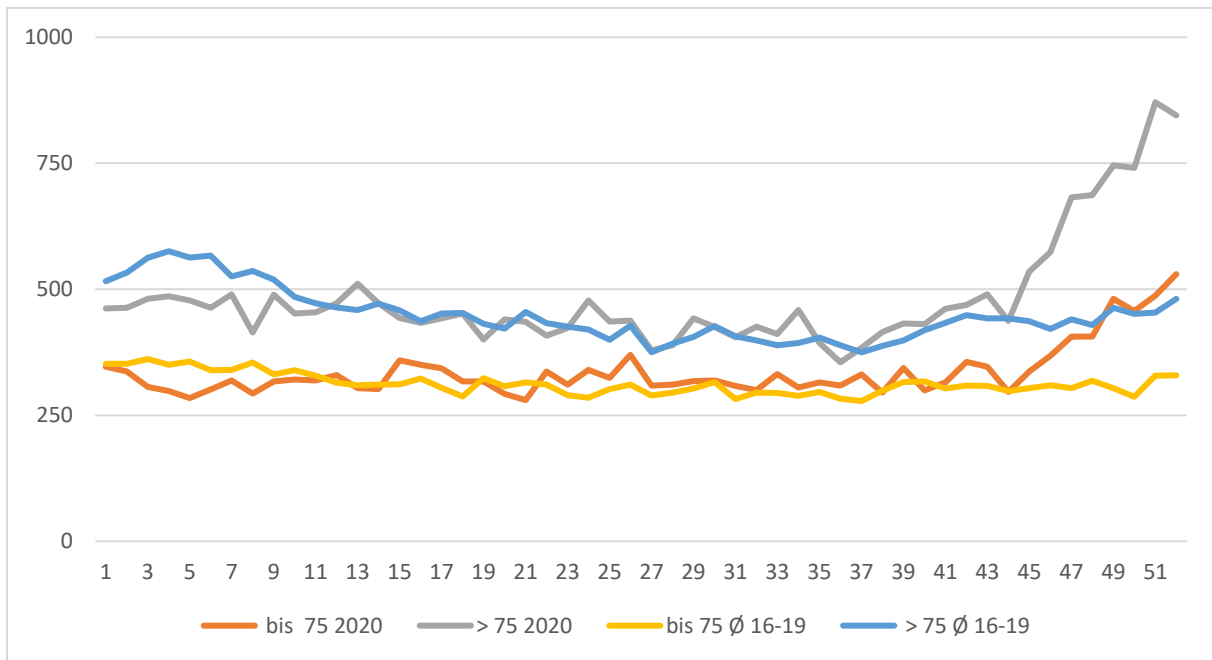

Holland (NL)

Vergleich 2020 / Ø 2016-2019

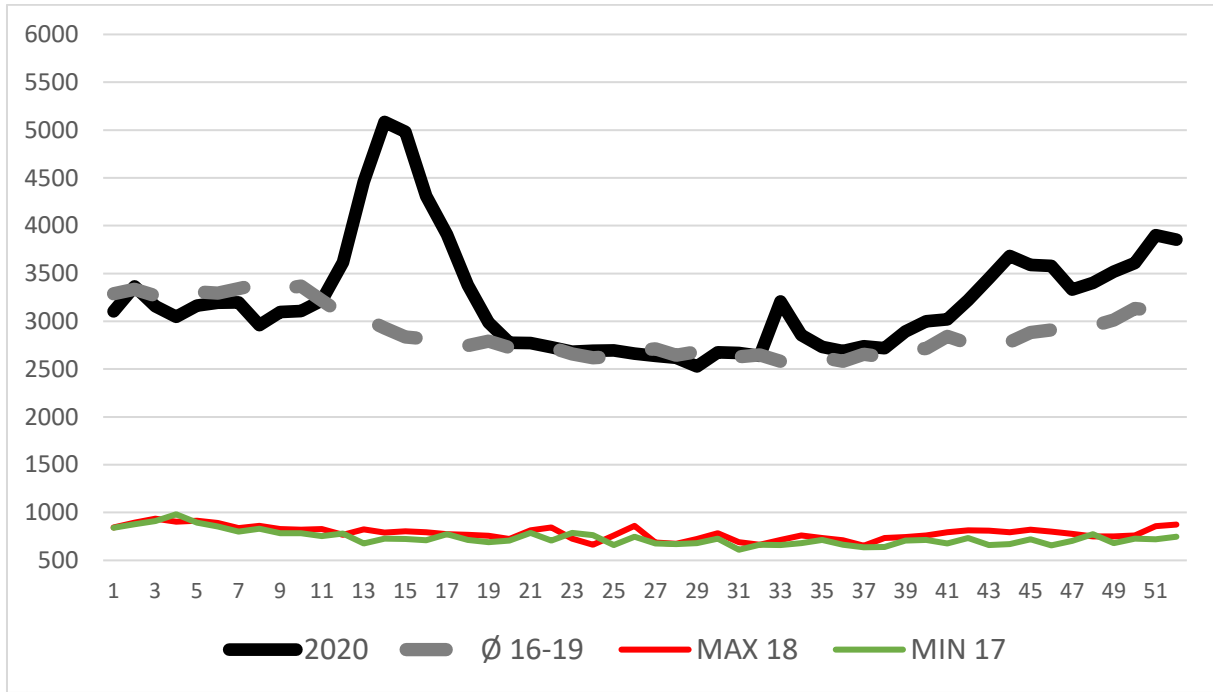

Differenzierung nach Altersgruppen

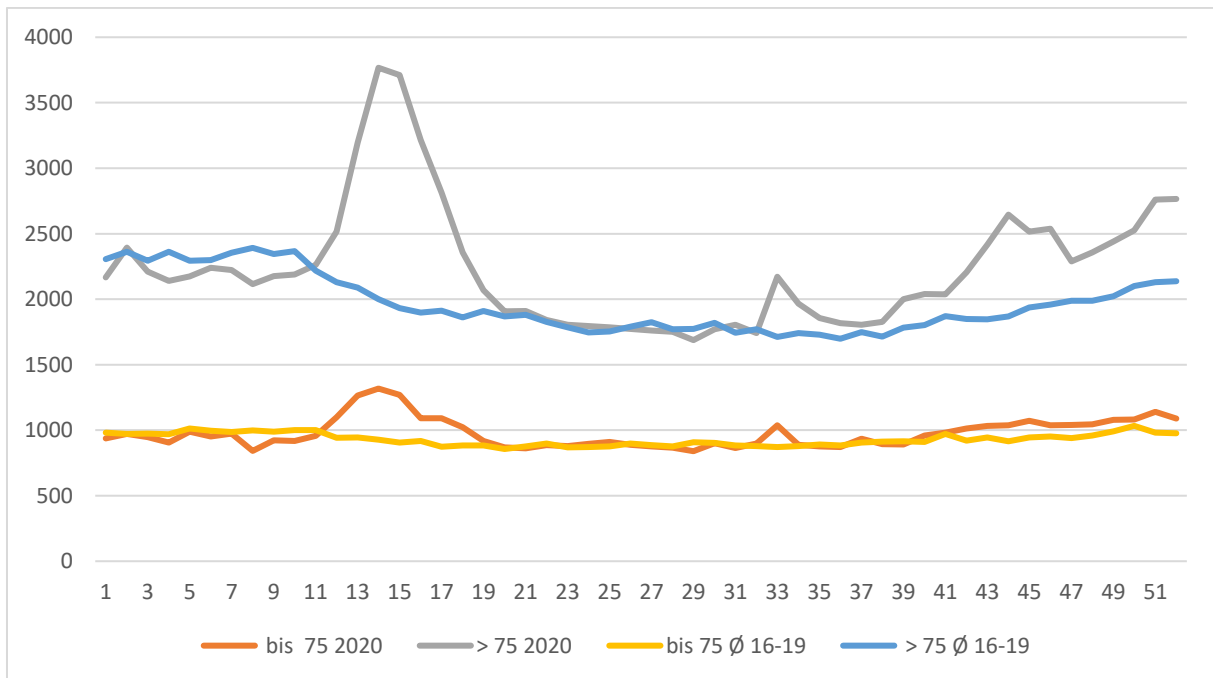

Norwegen (NOR)

Vergleich 2020 / Ø 2016-2019

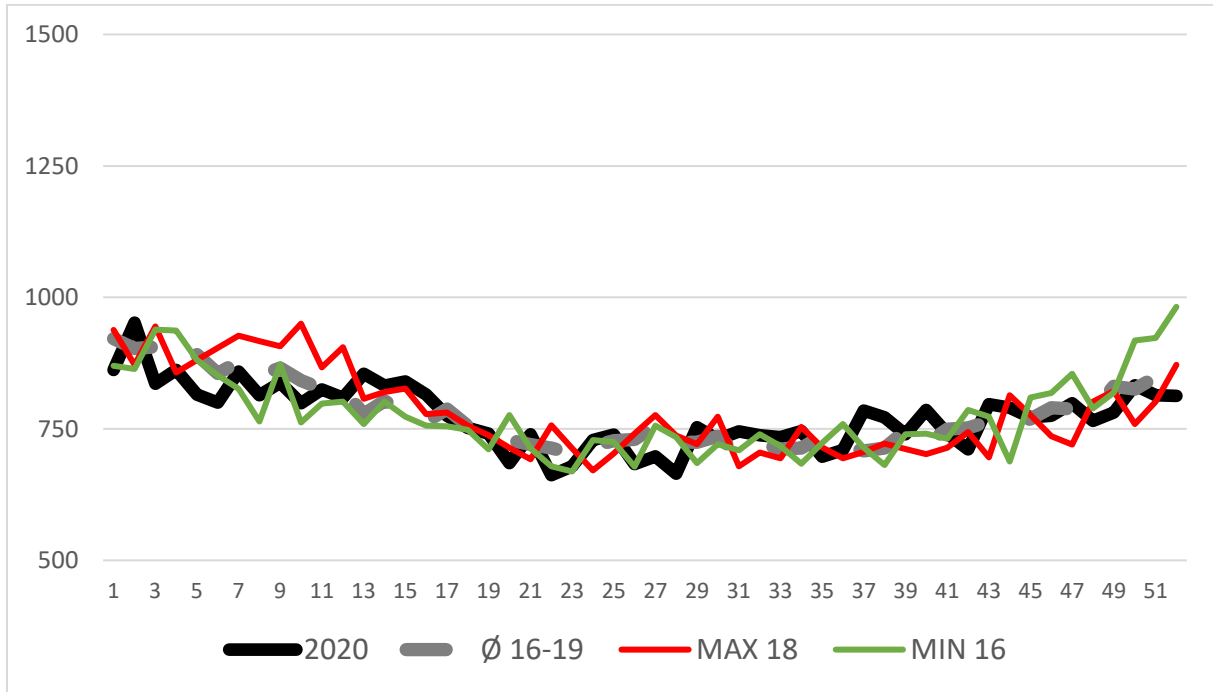

Differenzierung nach Altersgruppen

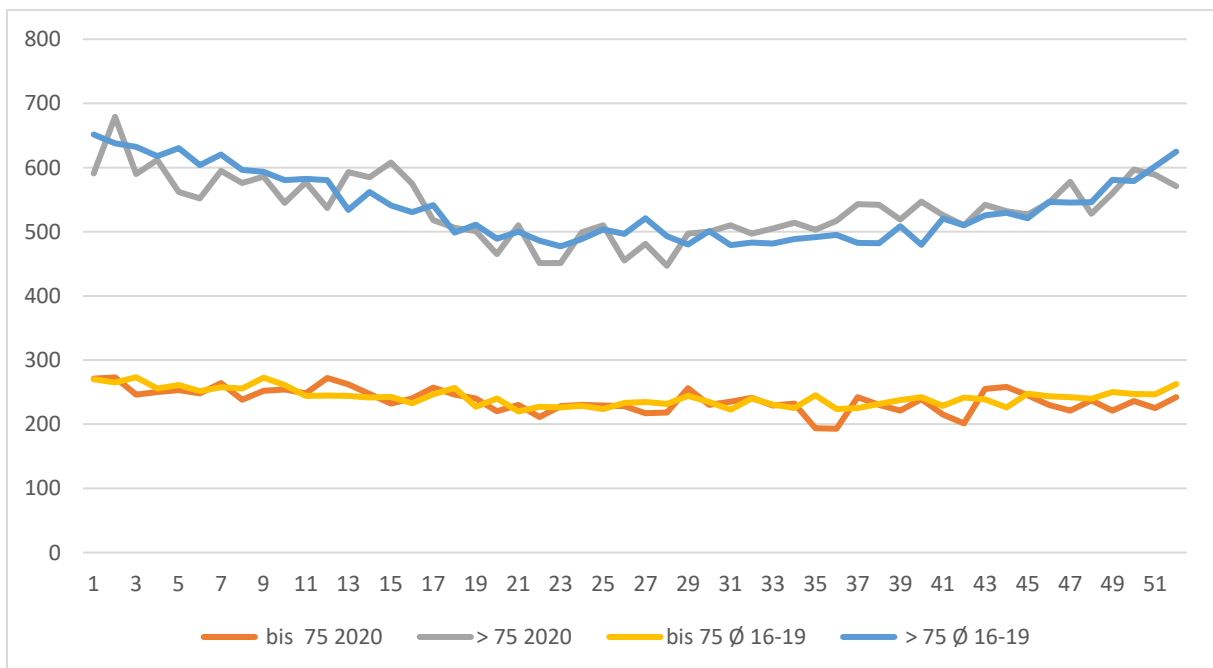

Polen (PL)

Vergleich 2020 / Ø 2016-2019

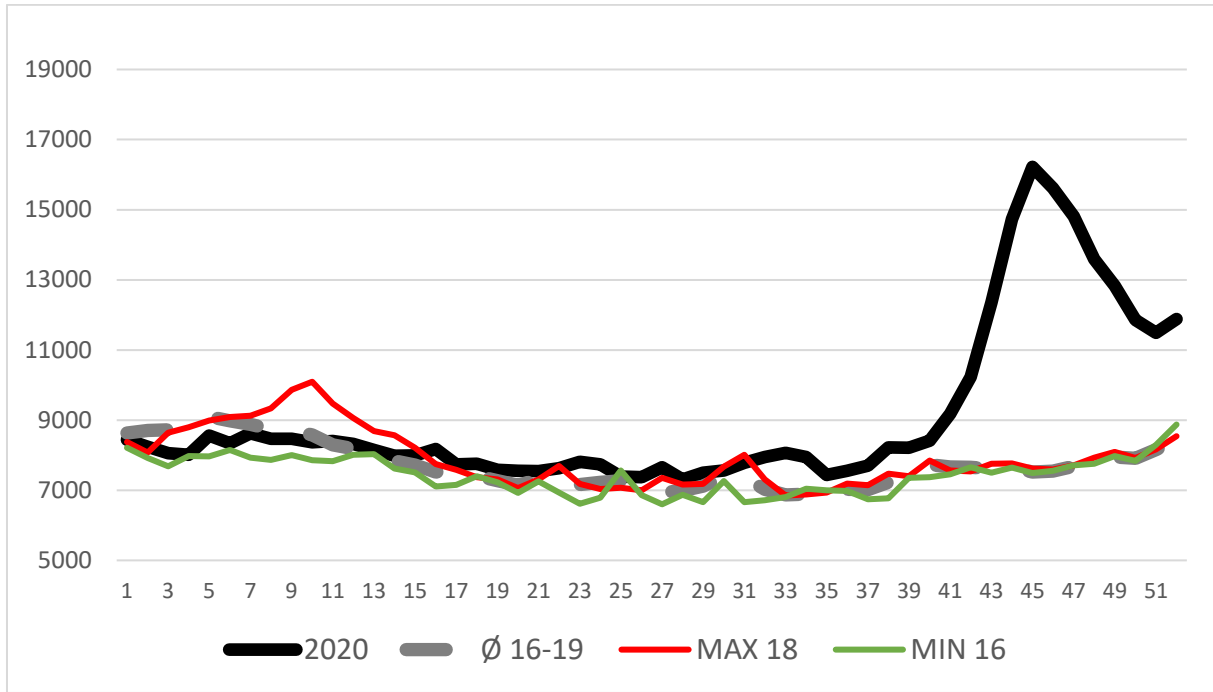

Differenzierung nach Altersgruppen

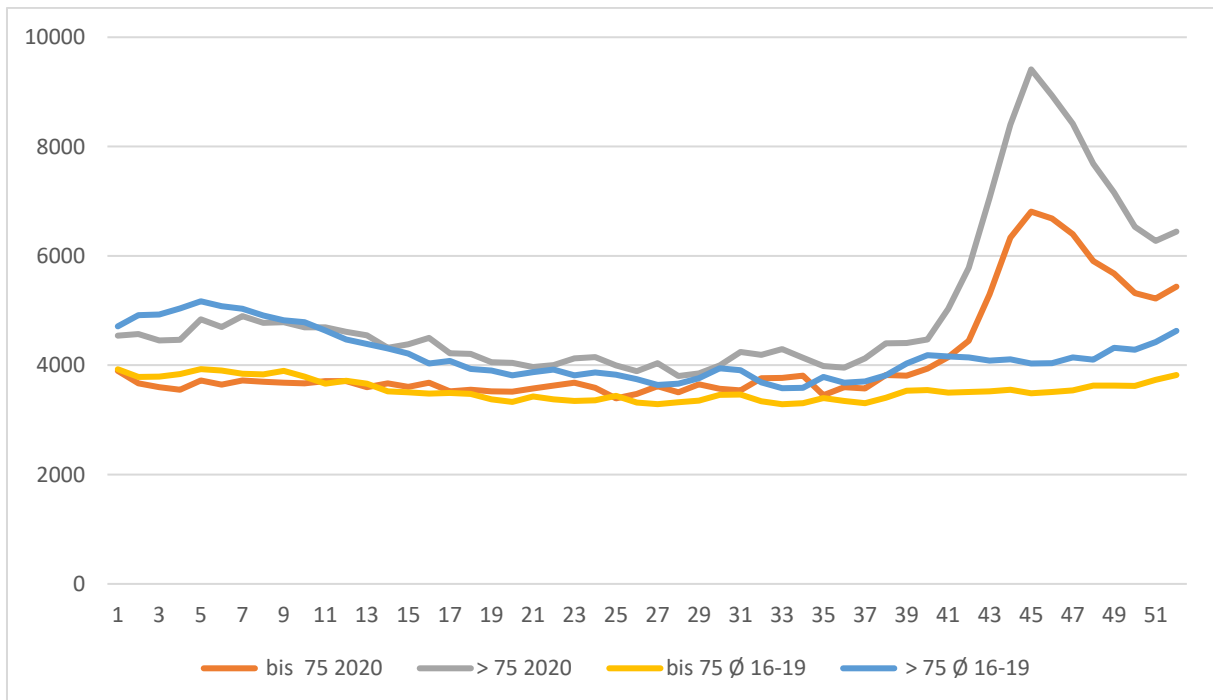

Portugal (POR)

Vergleich 2020 / Ø 2016-2019

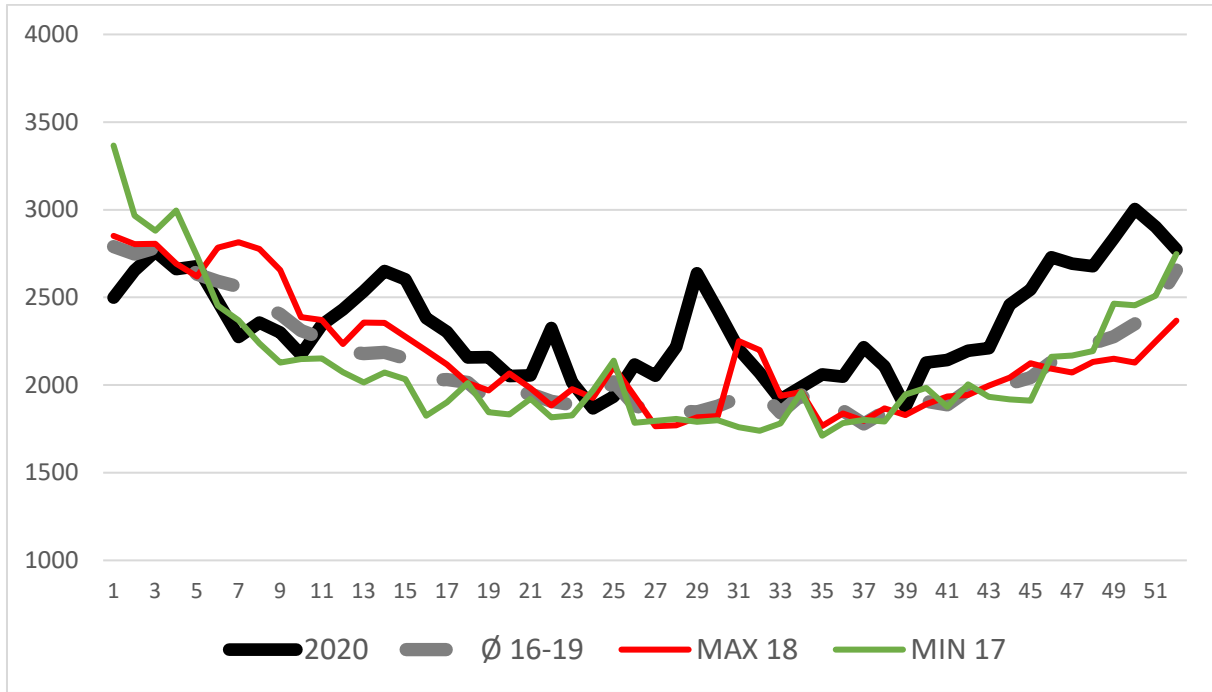

Differenzierung nach Altersgruppen

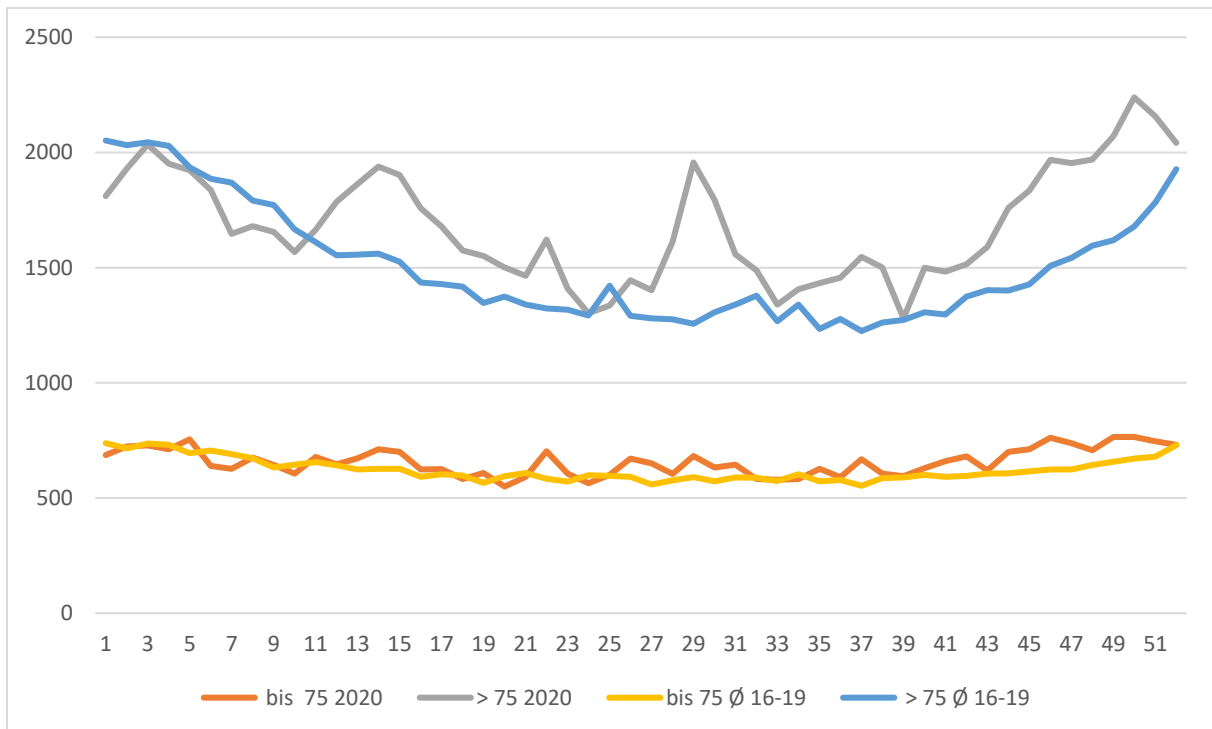

Rumänien (ROM)

Vergleich 2020 / Ø 2016-2019

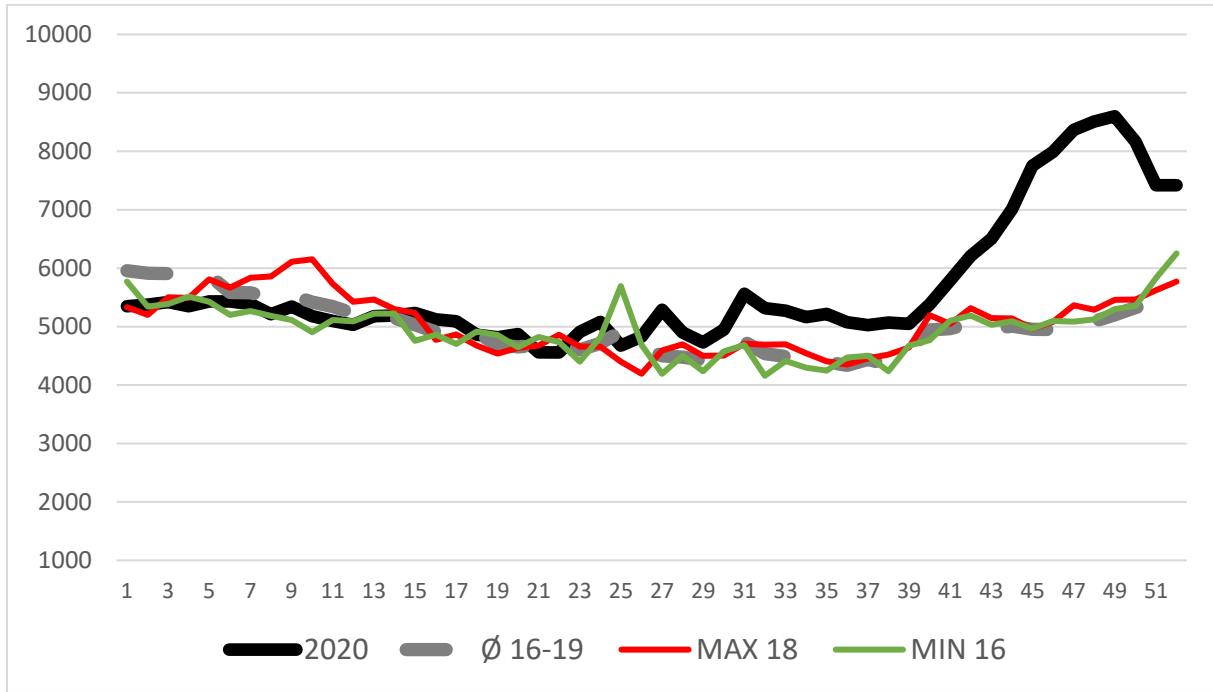

Differenzierung nach Altersgruppen

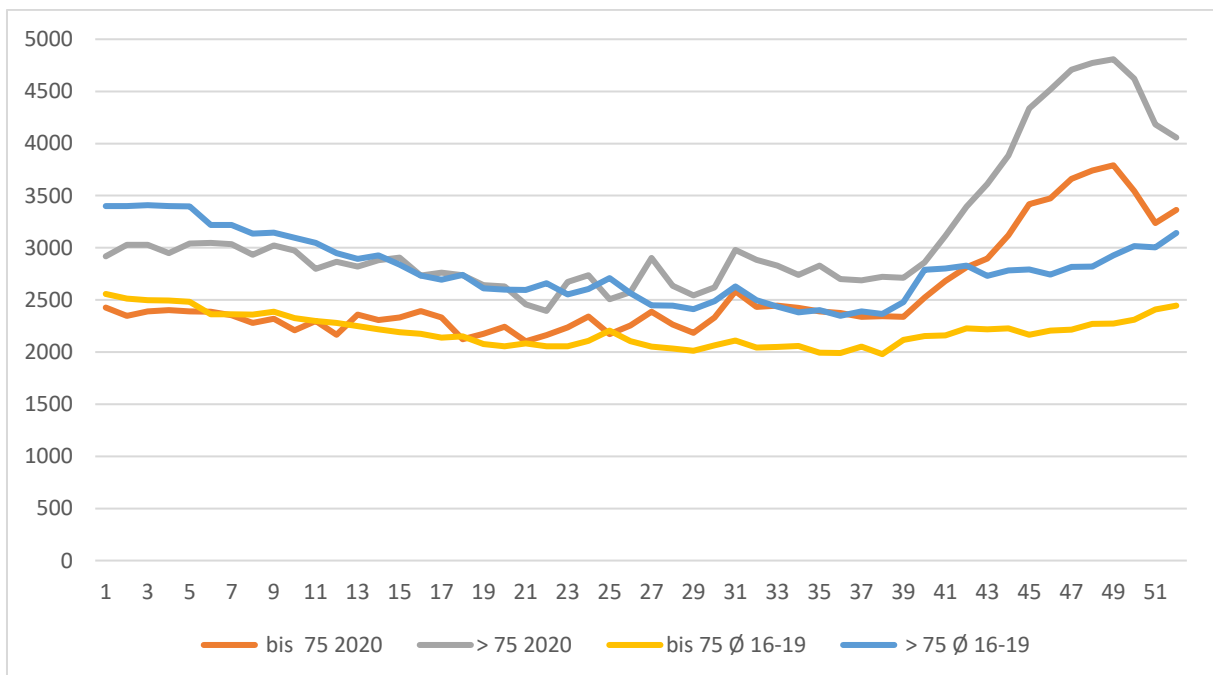

Serbien (SRB)

Vergleich 2020 / Ø 2016-2019

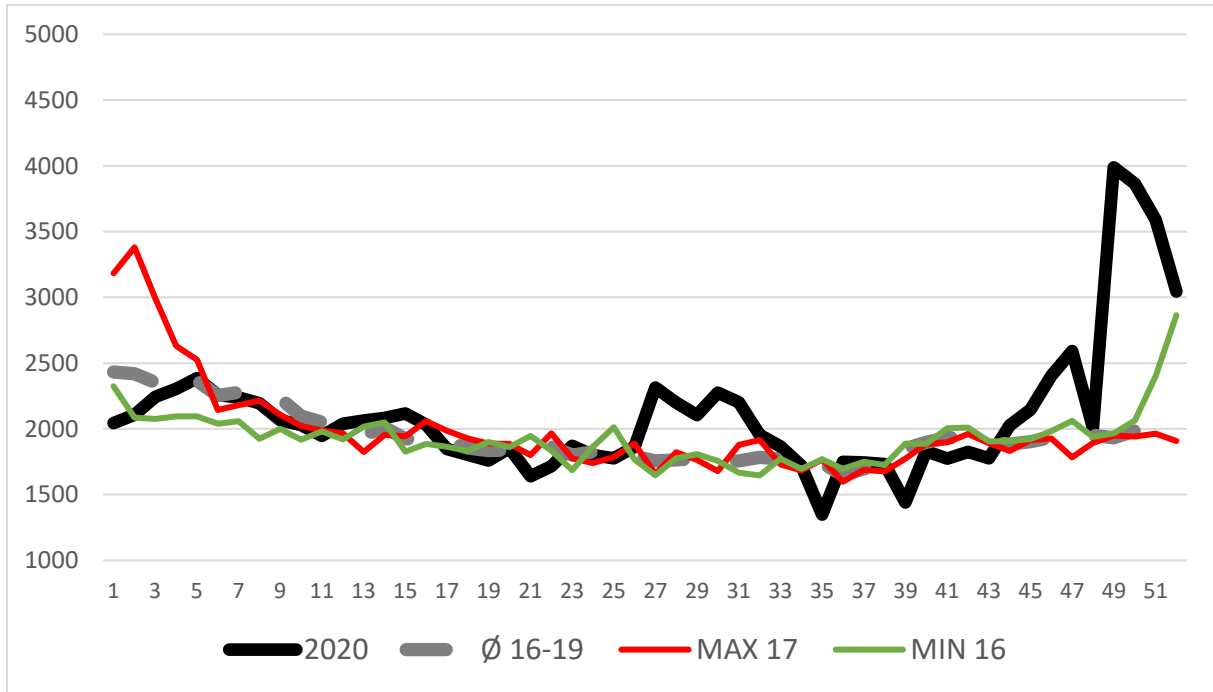

Differenzierung nach Altersgruppen

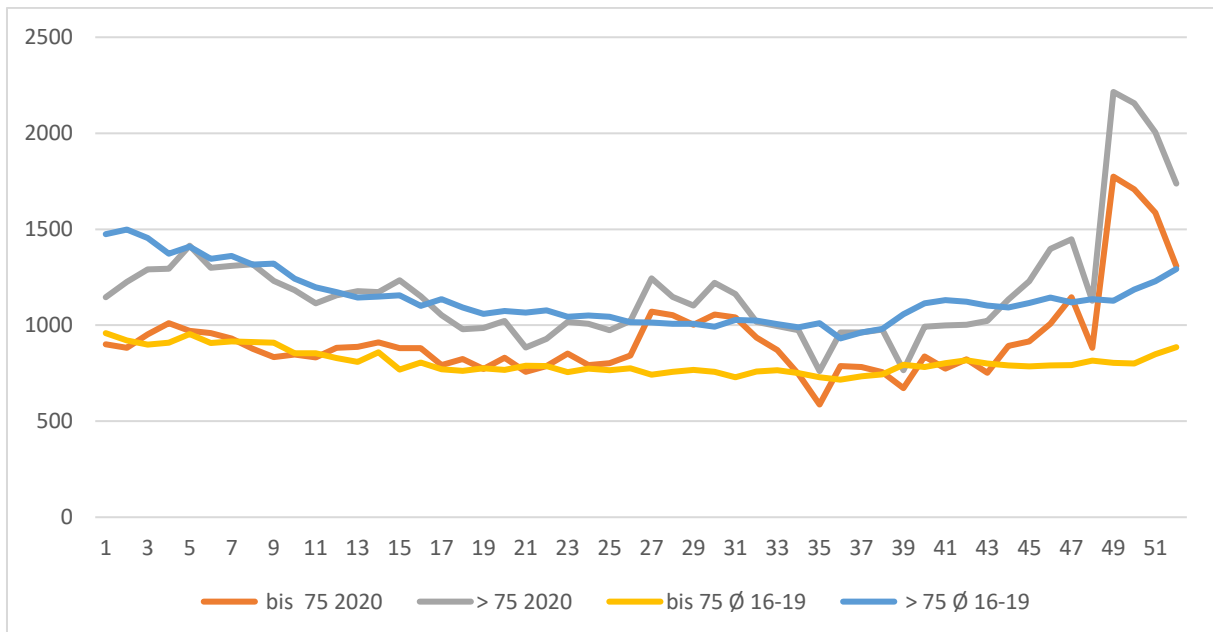

Slowenien (SLO)

Vergleich 2020 / Ø 2016-2019

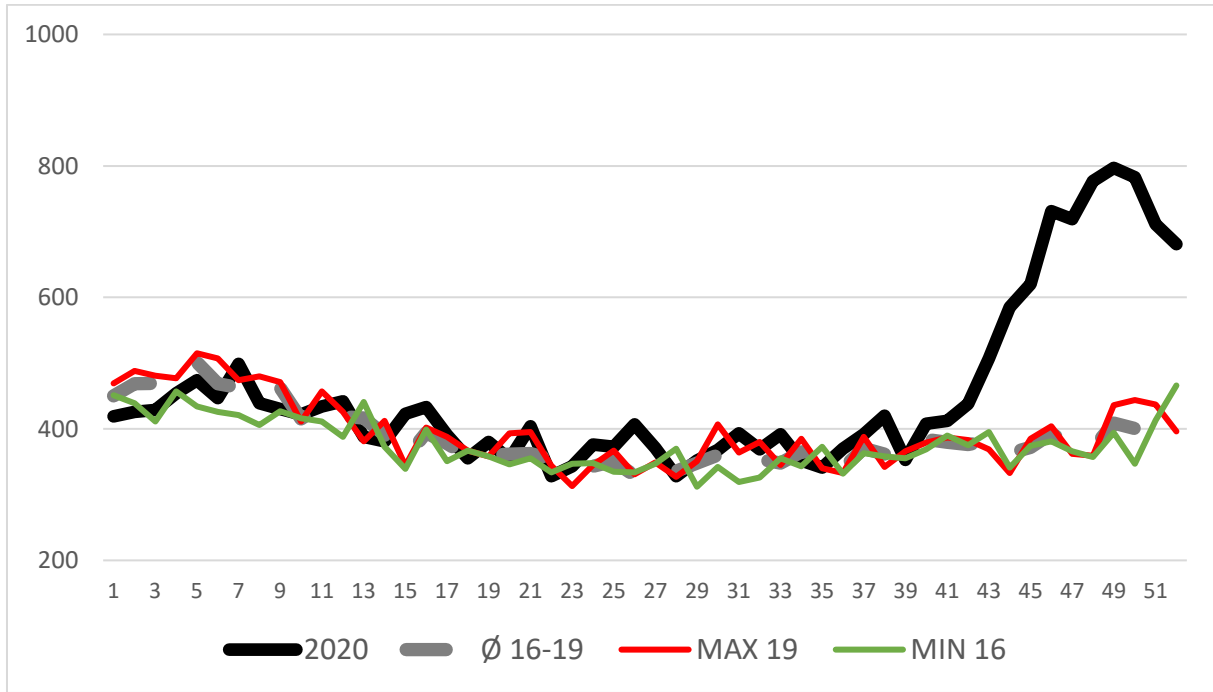

Differenzierung nach Altersgruppen

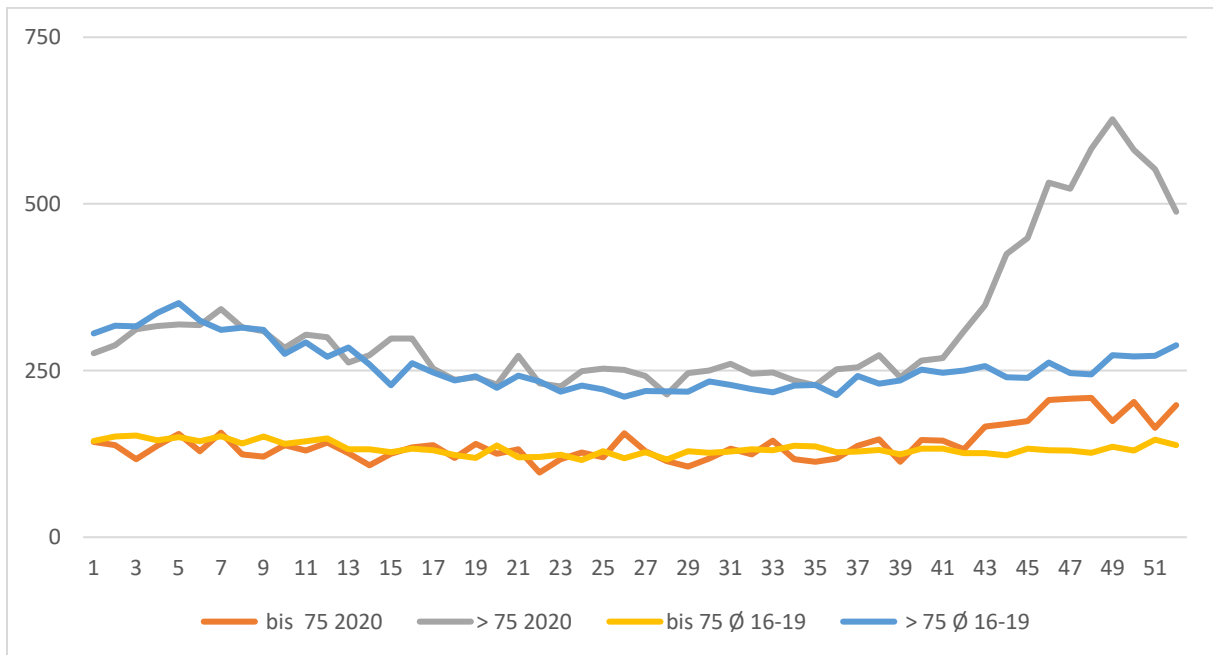

Schweiz (CH)

Vergleich 2020 / Ø 2016-2019

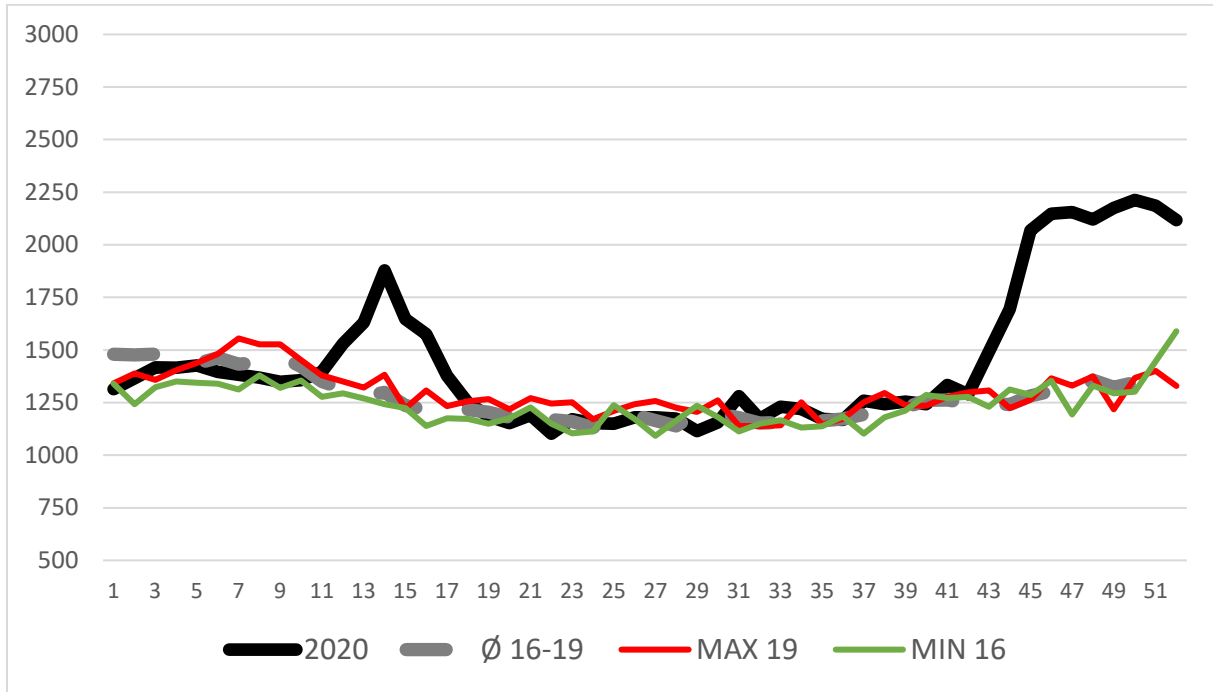

Differenzierung nach Altersgruppen

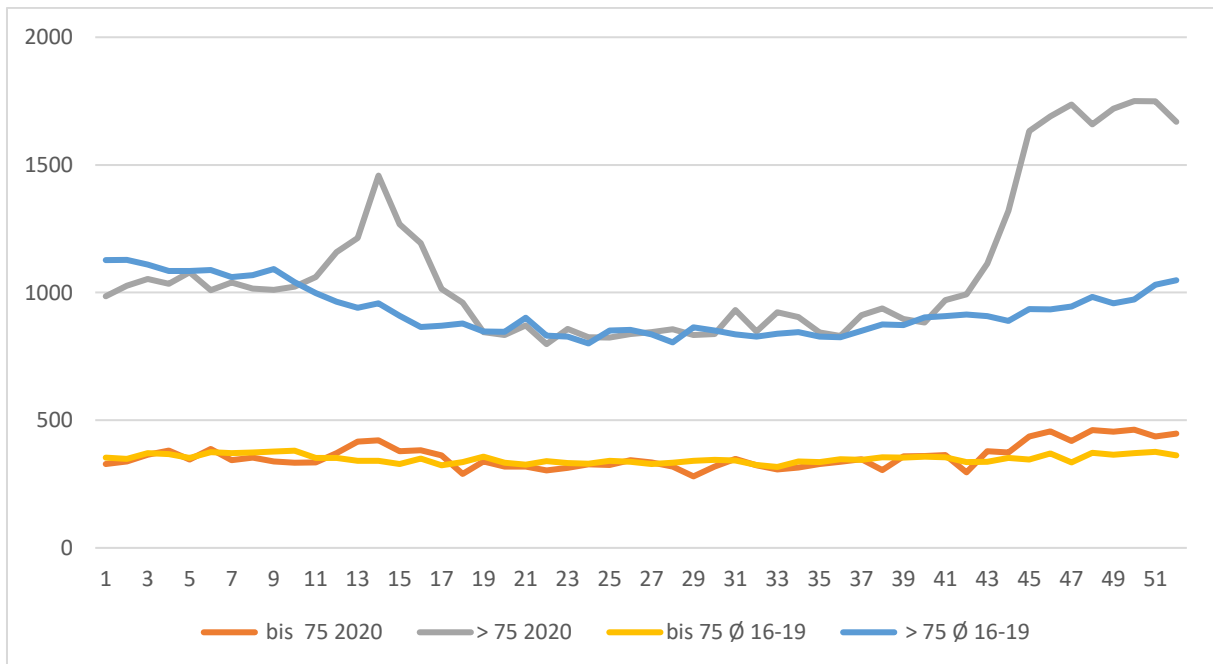

Luxemburg (LUX)

Vergleich 2020 / Ø 2016-2019

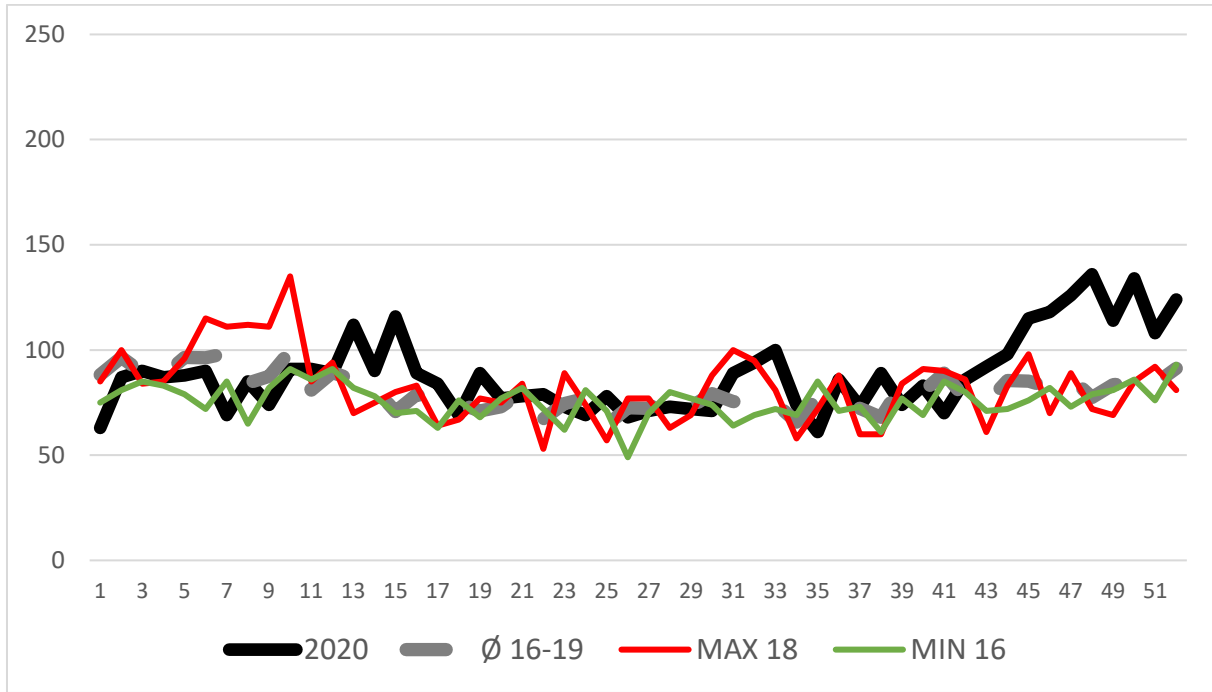

Differenzierung nach Altersgruppen

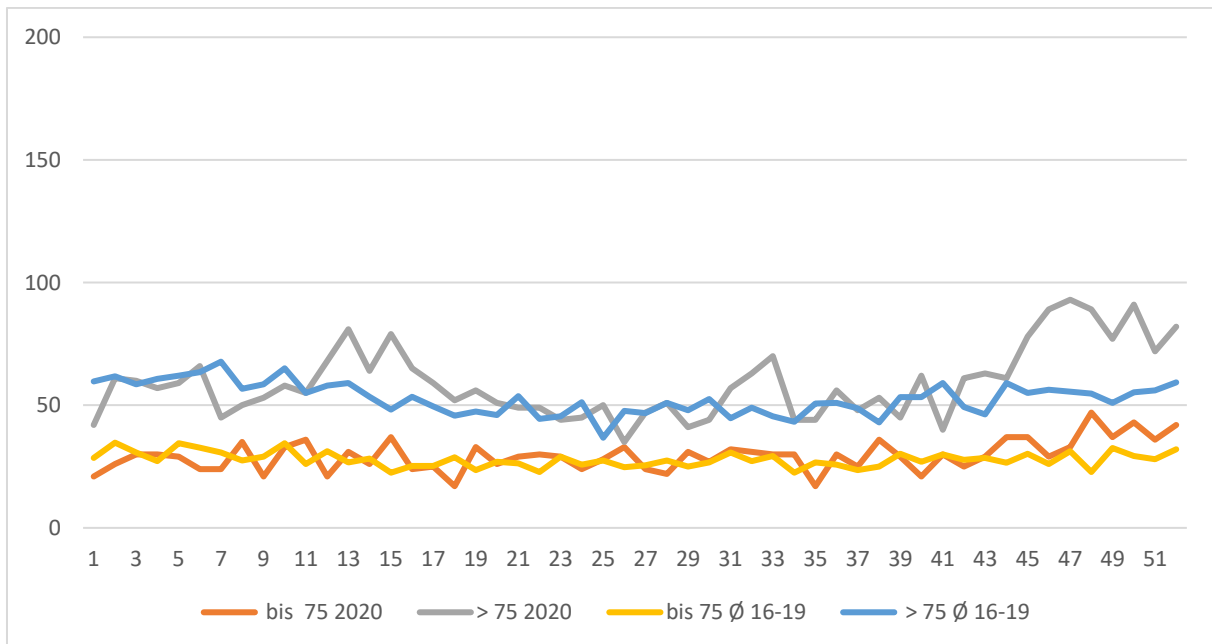

Albanien (ALB)

Vergleich 2020 / Ø 2016-2019

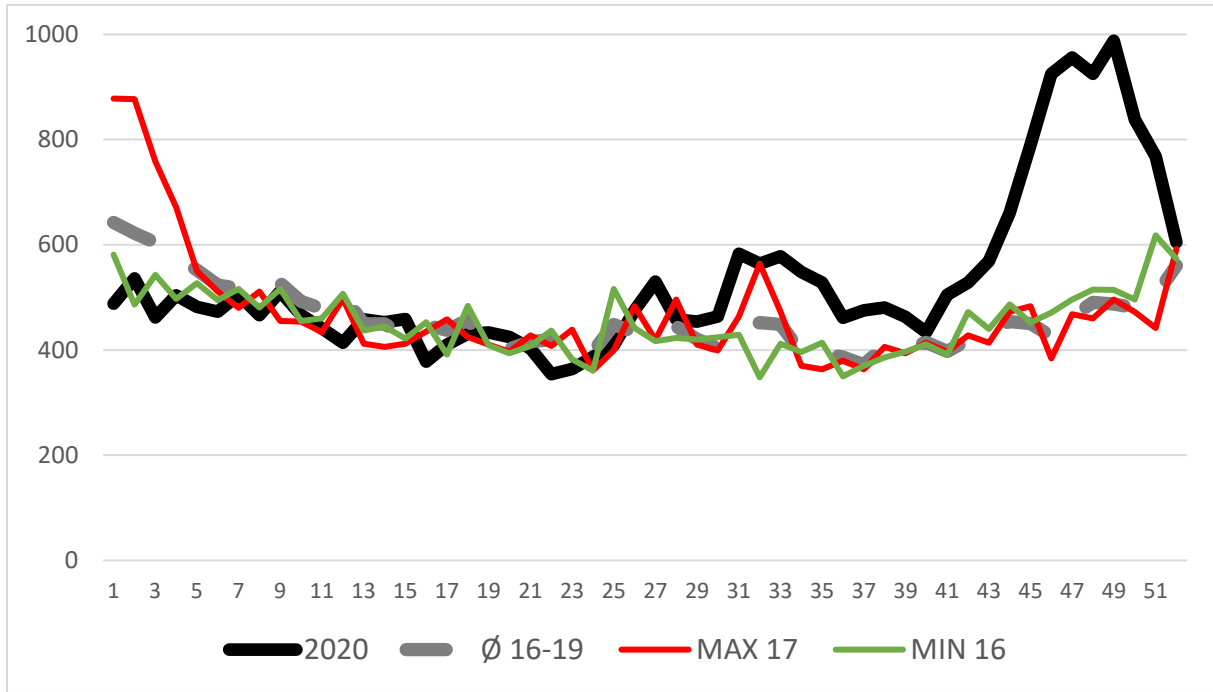

Differenzierung nach Altersgruppen

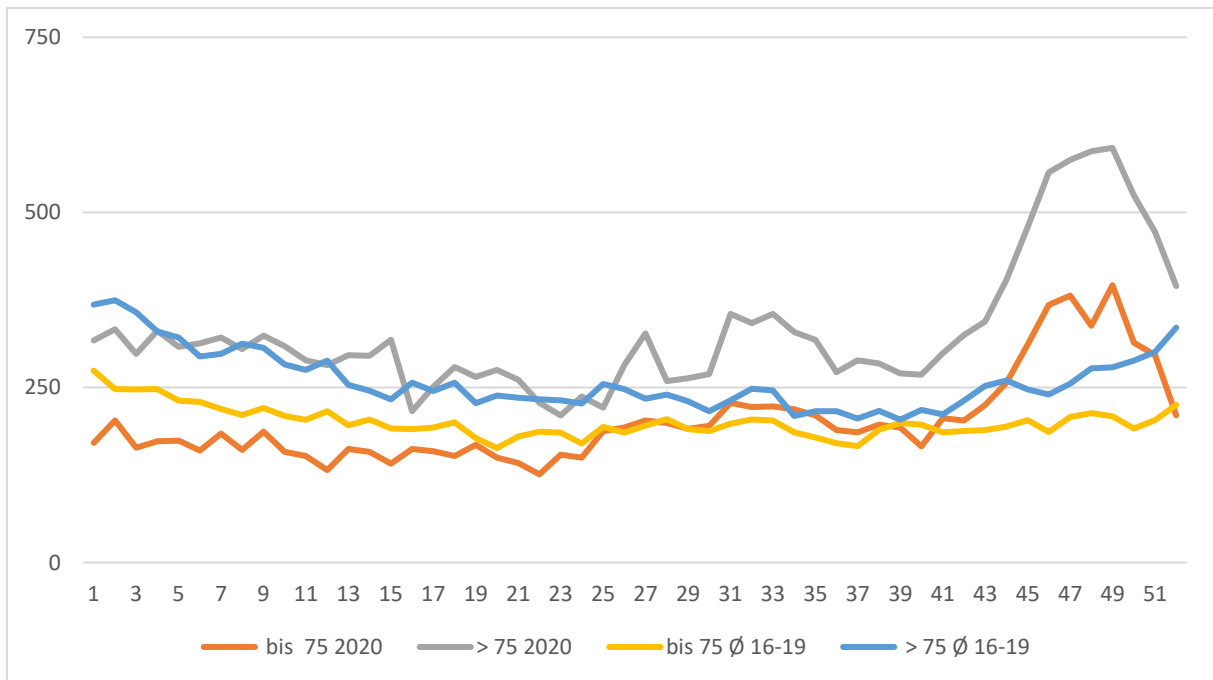

Montenegro (MON)

Vergleich 2020 / Ø 2016-2019

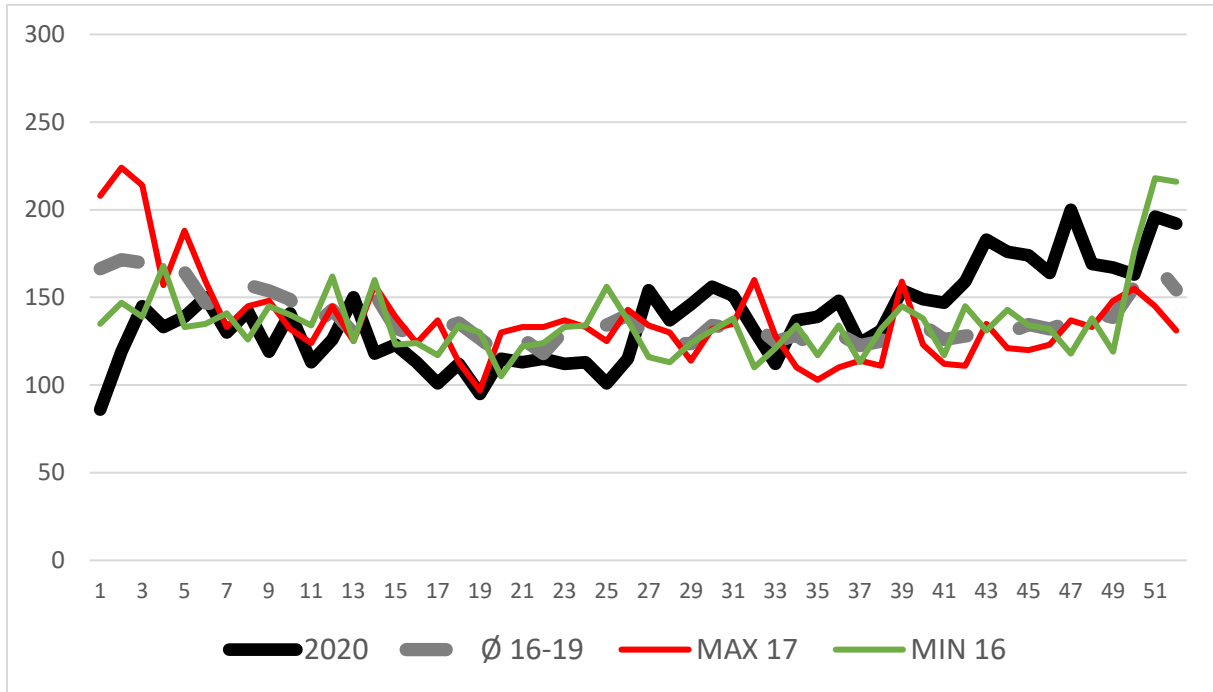

Differenzierung nach Altersgruppen

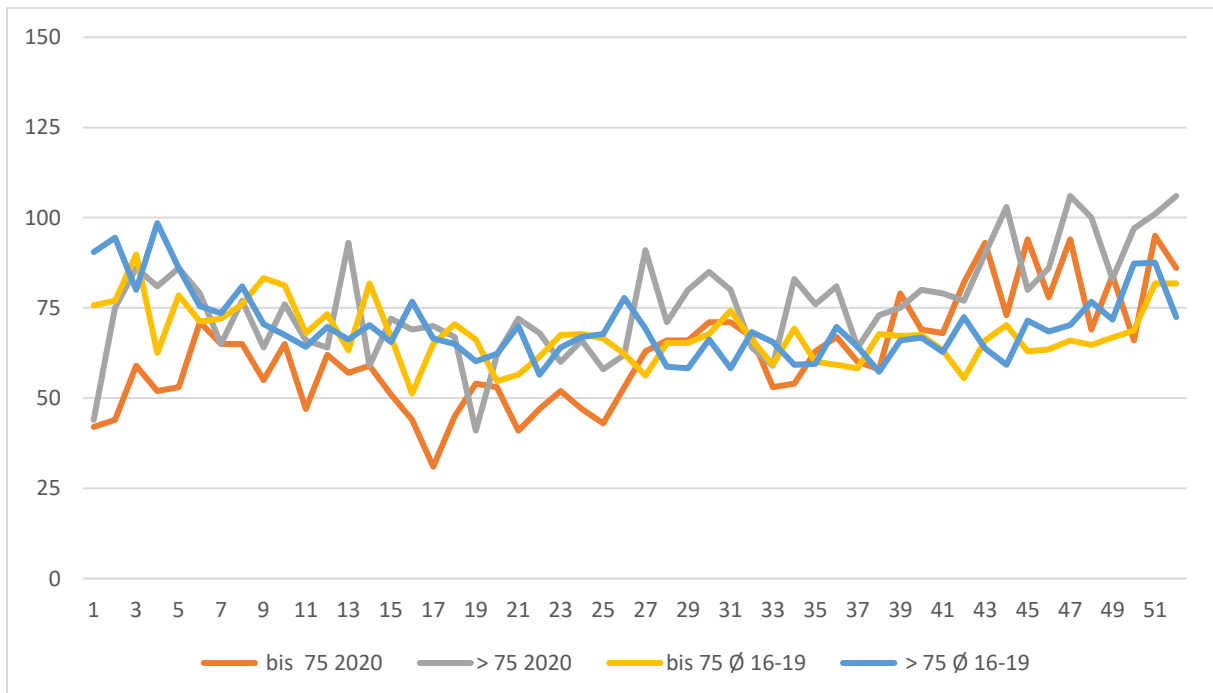

Slowakei (SVK)

Vergleich 2020 / Ø 2016-2019

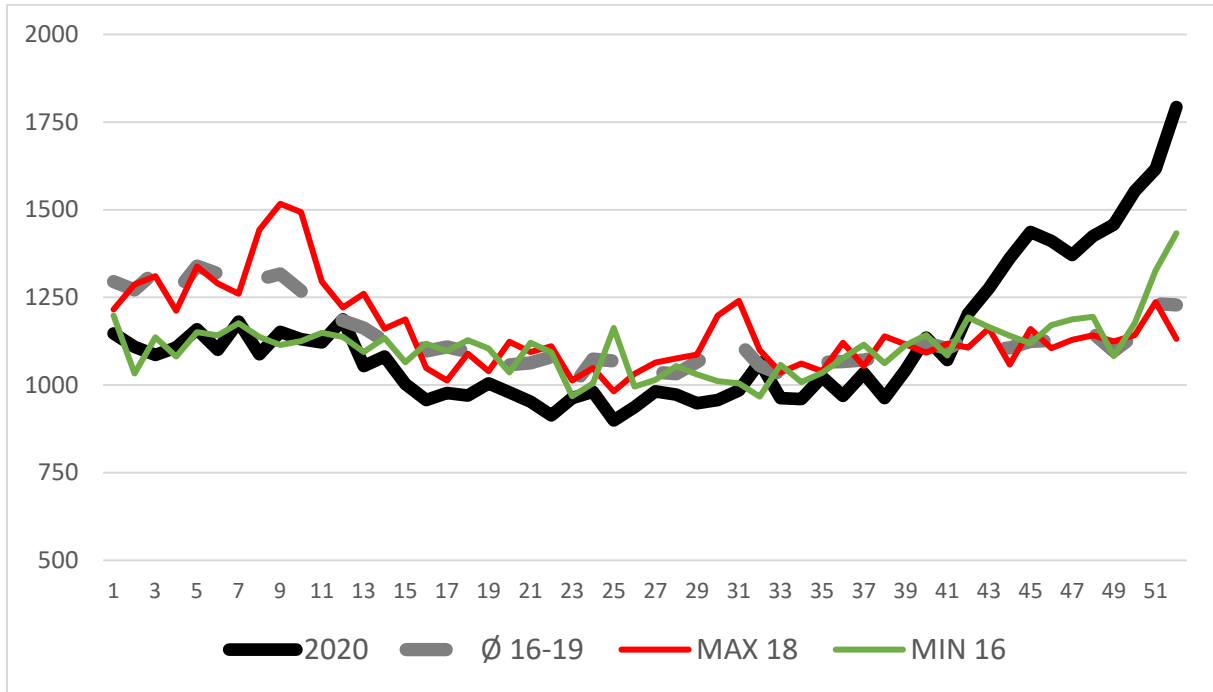

Differenzierung nach Altersgruppen

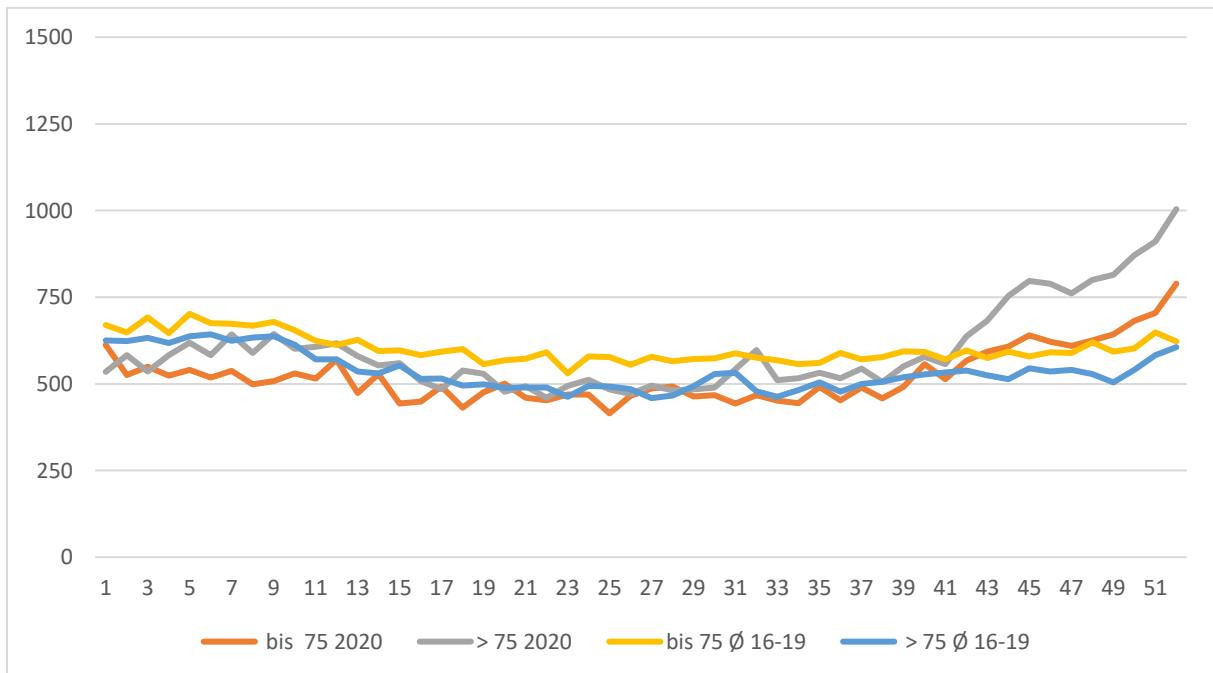

Griechenland (GRE)

Vergleich 2020 / Ø 2016-2019

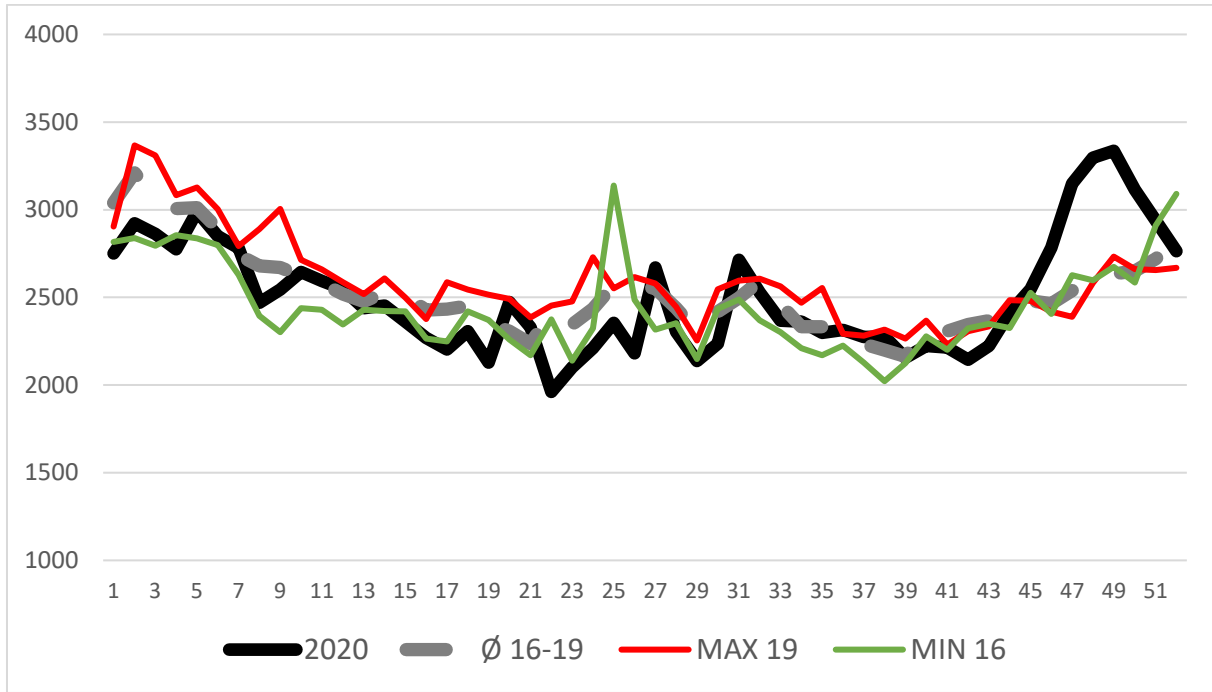

Differenzierung nach Altersgruppen

